

Согласовано

Заказчик:



**СтройДомПроект**

строительство | архитектура | кадастр

Воплощаем мечту!

Разработано и утверждено

ООО "СтройДомПроект"

Директор: Муртазин Д. И.

---

Проект индивидуального жилого дома  
расположенного по адресу: #Полный Адрес Участка



Раздел: Архитектурно-строительные решения

Телефон: +7-347-257-00-39; Адрес: г. Уфа, ул. Братьев Кадомцевых 12/2

Ведомость рабочих чертежей комплекта АС

Лист	Наименование	Примечание
1	Общие данные	
2	Визуализация. Вид 1.	
3	Визуализация. Вид 2.	
4	Визуализация. Вид 3	
5	Визуализация. Вид 4	
6	Цветовое решение фасада. Вид 1.	
7	Цветовое решение фасада. Вид 2.	
8	Цветовое решение фасада. Вид 3, 4.	
9	Фасад 1-2, 2-1	
10	Фасад А-Д	
11	Фасад Д-А	
12	Разрез 1-1	
13	План на отм. ±0.000	
14	План на отм. ±0.000 с размерами	
15	План кровли. Спецификация элементов кровли.	
16	Ведомость элементов заполнения проемов.	

Технико-экономические показатели

	Наименование	Единица измерения	Количество
1	Жилая площадь	м <sup>2</sup>	71,4
2	Общая площадь	м <sup>2</sup>	131,2
3	Площадь террасы	м <sup>2</sup>	25
4	Площадь застройки здания	м <sup>2</sup>	174

Общие указания

1. Проектные решения данного жилого дома разработаны в соответствии с требованиями экологических, санитарно-гигиенических, противопожарных норм, нормативных требований по предупреждению ЧС и других норм, действующих на территории России и обеспечивающих безопасную для жизни и здоровья людей эксплуатацию объекта.
2. За относительную отметку 0,000 принята отметка чистового пола 1 этажа.
3. Проектная документация разработана для следующих природно-климатических условий:
  - климатический район строительства - IV;
  - расчетная температура наружного воздуха наиболее холодной пятидневки -35 С°;
  - расчетный вес снегового покрова - 320 кг/м<sup>2</sup>;
  - нормативное ветровое давление для II ветрового района - 0,30 кПа;
  - нормативная глубина промерзания грунта - 1,8 м;
4. К устройству полов приступить после прокладки всех подземных коммуникаций, инженерных сетей и установки перегородок.
5. Пожарно-технические характеристики применяемых материалов должны соответствовать требованиям п. 1,3 СНиП 21-01-97\*
6. Производство работ в зимних условиях вести в строгом соответствии с требованиями СНиП 3.03.01-87 "Несущие и ограждающие конструкции".

						Республика Башкортостан, Ишимбайский р-н, с/с. Урман-Бишкадакский, с. Салихова ул. Центральная, д. 15. Кадастровый номер участка: 02-28-130304-347			
Изм.	Колуч.	Лист	№Док	Подп.	Дата	Индивидуальный жилой дом	Стадия	Лист	Листов
							П	1	
Разраб.		Ахмадулина			03.24	Общие данные.	<b>СтройДомПроект</b> строительство   архитектура   кадастр Воплощаем мечту!		
Директор		Муртазин							



						Республика Башкортостан, Ишимбайский р-н, с/с. Урман-Бишкадакский, с. Салихово ул. Центральная, д. 15. Кадастровый номер участка: 02-28-130304-347			
Изм.	Колуч.	Лист	№Дак	Подп.	Дата	Индивидуальный жилой дом	Стадия	Лист	Листов
							П	2	
Разраб.		Ахмадулина			03.24	Визуализация. Вид 1.	 <b>СтройДомПроект</b> строительство   архитектура   кадастр Воплощаем мечту!		
Директор		Муртазин							



						Республика Башкортостан, Ишимбайский р-н, с/с. Урман-Бишкадакский, с. Салихово ул. Центральная, д. 15. Кадастровый номер участка: 02-28-130304-347			
Изм.	Колуч.	Лист	№Дак	Подп.	Дата	Индивидуальный жилой дом	Стадия	Лист	Листов
							П	3	
Разраб.		Ахмадулина			03.24	Визуализация. Вид 2.	 <b>СтройДомПроект</b> строительство   архитектура   кадастр Воплощаем мечту!		
Директор		Муртазин							



						Республика Башкортостан, Ишимбайский р-н, с/с. Урман-Бишкадакский, с. Салихово ул. Центральная, д. 15. Кадастровый номер участка: 02-28-130304-347				
Изм.	Колуч.	Лист	№Дак	Подп.	Дата	Индивидуальный жилой дом	Стадия	Лист	Листов	
							П	4		
Разраб.						Ахмадулина		03.24		
Директор						Муртазин				
						Визуализация. Вид 3		 <b>СтройДомПроект</b> строительство   архитектура   кадастр Воплощаем мечту!		



						Республика Башкортостан, Ишимбайский р-н, с/с. Урман-Бишкадакский, с. Салихово ул. Центральная, д. 15 Кадастровый номер участка: 02-28-130304-347			
Изм.	Колуч.	Лист	№Дак	Подп.	Дата	Индивидуальный жилой дом	Стадия	Лист	Листов
							П	5	
Разраб.		Ахмадулина			03.24	Визуализация. Вид 4	 <b>СтройДомПроект</b> строительство   архитектура   кадастр Воплощаем мечту!		
Директор		Муртазин							



						Республика Башкортостан, Ишимбайский р-н, с/с. Урман-Бишкадакский, с. Салихово ул. Центральная, д. 15. Кадастровый номер участка: 02-28-130304-347			
Изм.	Колуч.	Лист	№Дак	Подп.	Дата	Индивидуальный жилой дом	Стадия	Лист	Листов
							П	6	
Разраб.		Ахмадулина			03.24	Цветовое решение фасада. Вид 1.	 <b>СтройДомПроект</b> строительство   архитектура   кадастр Воплощаем мечту!		
Директор		Муртазин							



						Республика Башкортостан, Ишимбайский р-н, с/с. Урман-Бишкадакский, с. Салихово ул. Центральная, д. 15. Кадастровый номер участка: 02-28-130304-347			
Изм.	Колуч.	Лист	№Дак	Подп.	Дата	Индивидуальный жилой дом	Стадия	Лист	Листов
							П	7	
Разраб.		Ахмадулина			03.24	Цветовое решение фасада. Вид 2.	 <b>СтройДомПроект</b> строительство   архитектура   кадастр Воплощаем мечту!		
Директор		Муртазин							





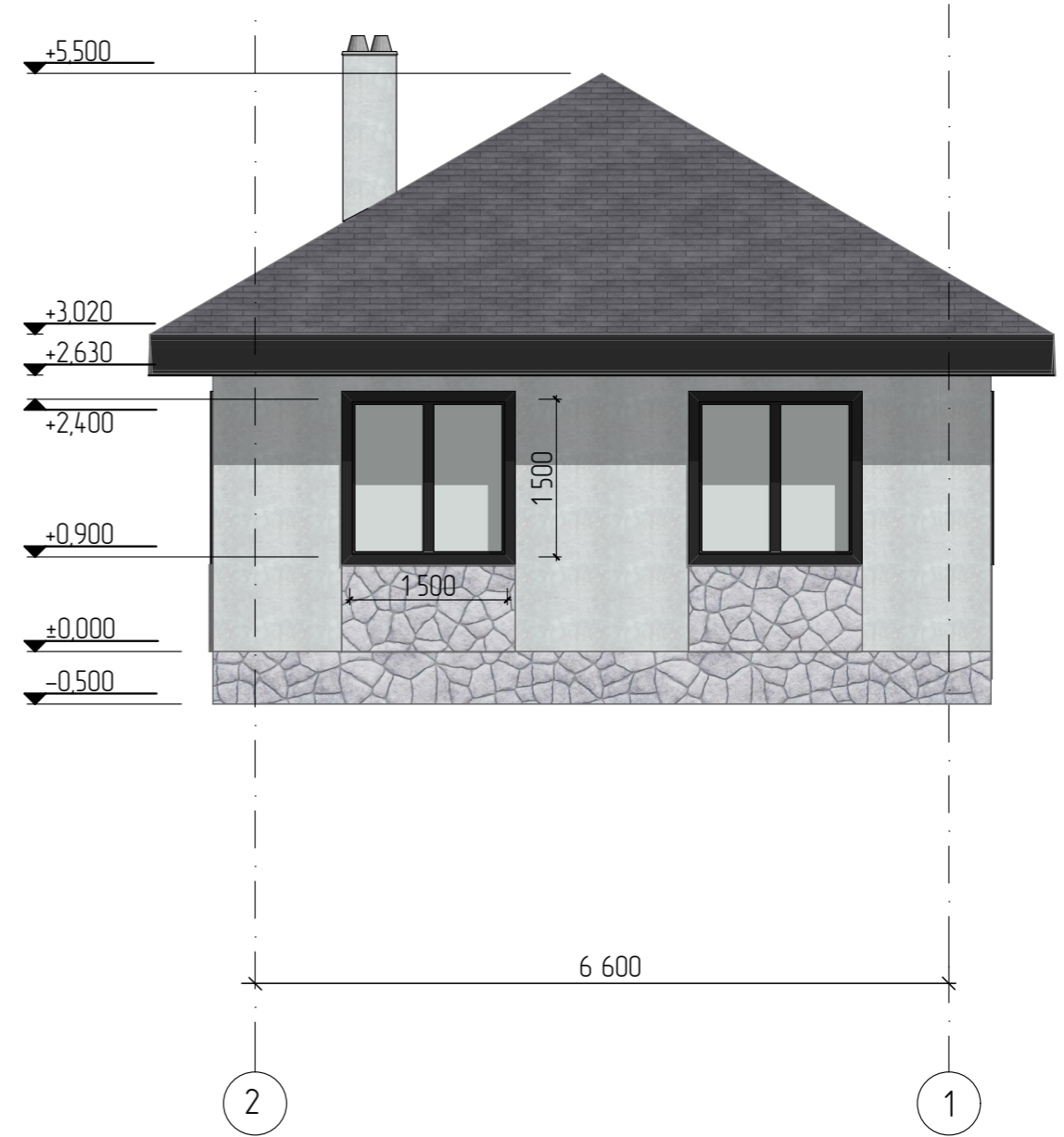
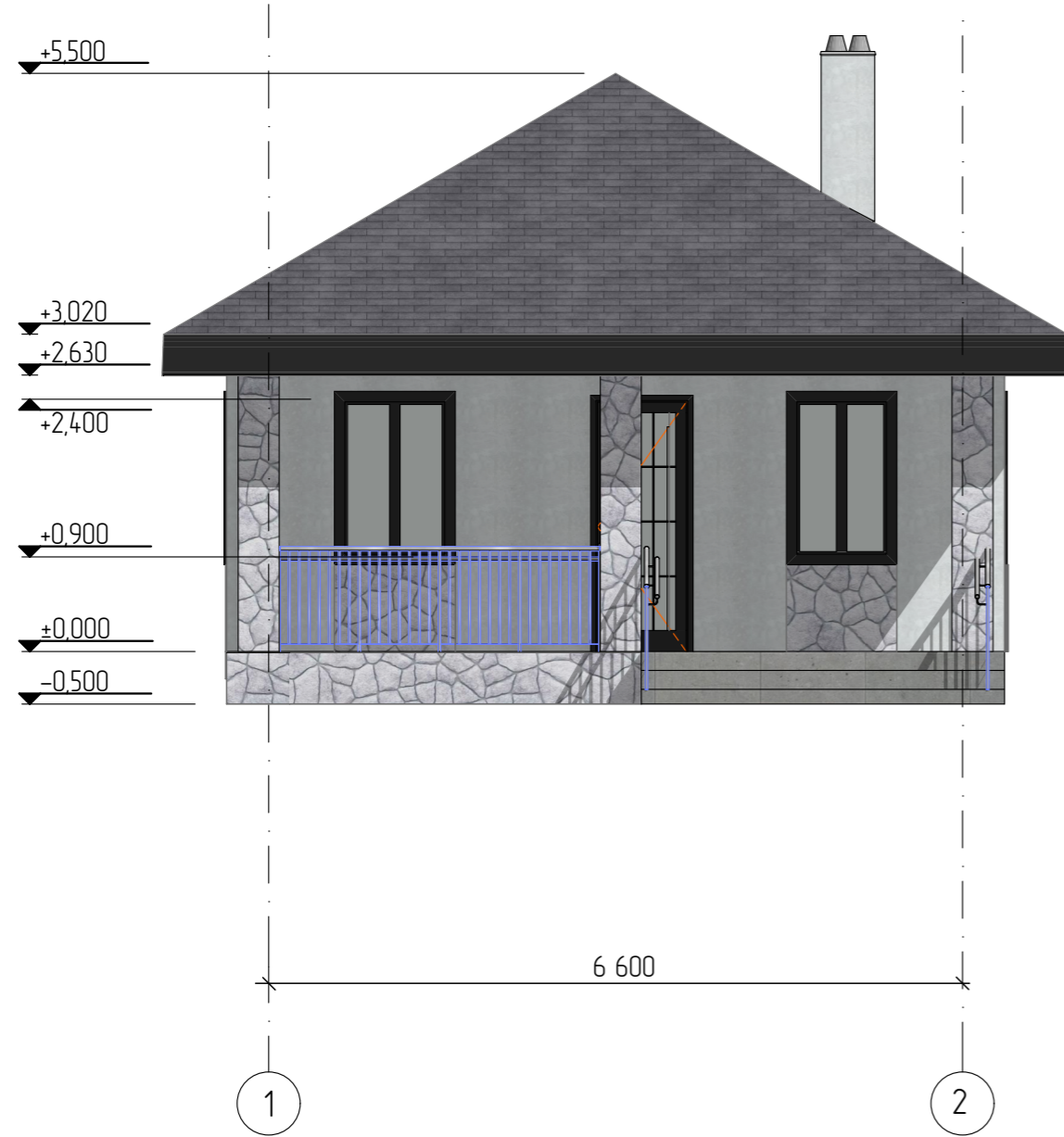

						Республика Башкортостан, Ишимбайский р-н, с/с. Урман-Бишкадакский, с. Салихово ул. Центральная, д. 15. Кадастровый номер участка: 02-28-130304-347			
Изм.	Колуч.	Лист	№Дак	Подп.	Дата	Индивидуальный жилой дом	Стадия	Лист	Листов
							П	8	
Разраб.		Ахмадулина			03.24	Цветовое решение фасада. Вид 3, 4.	 <b>СтройДомПроект</b> строительство   архитектура   кадастр Воплощаем мечту!		
Директор		Муртазин							

Фасад 1-2, 2-1

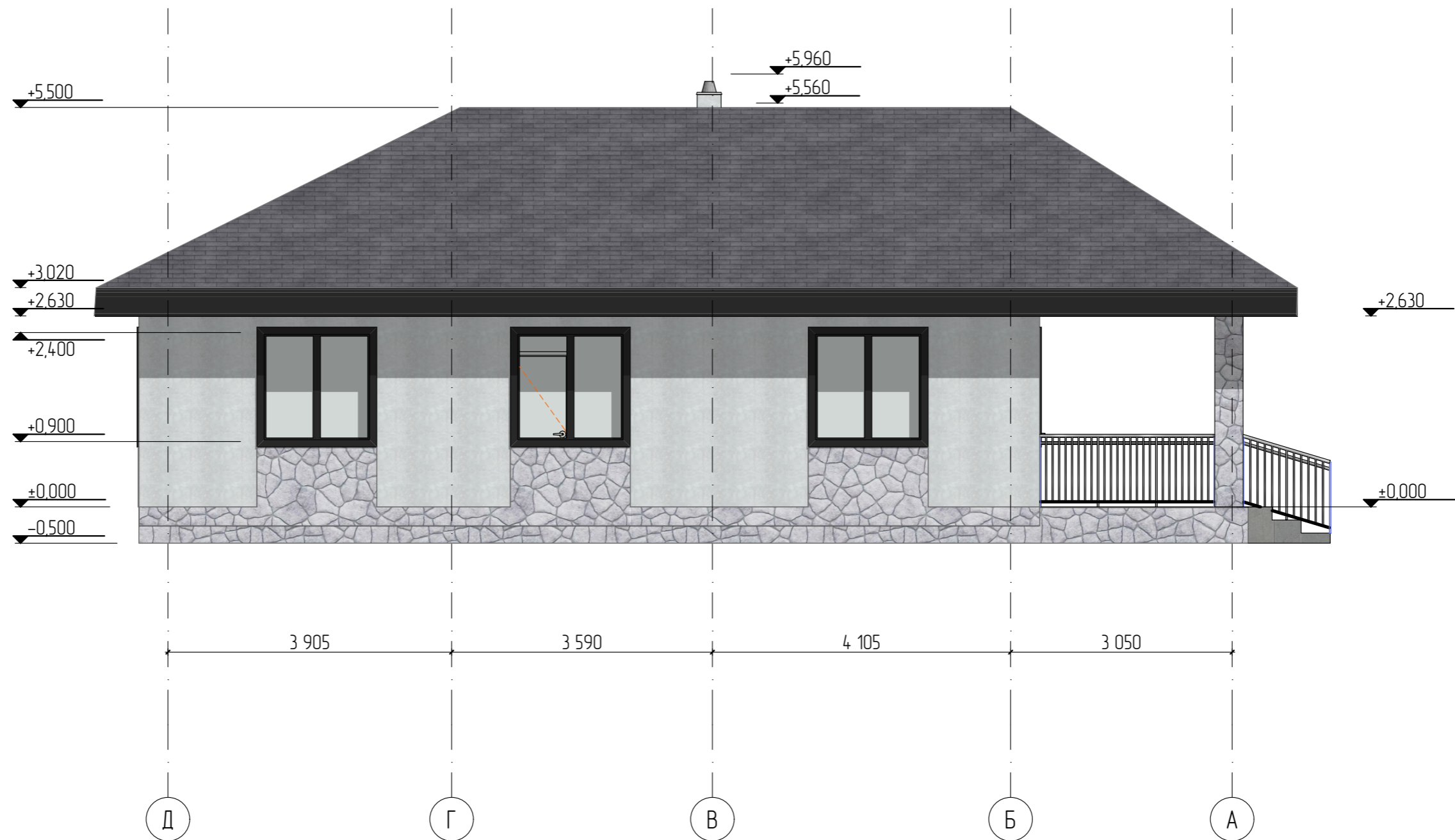

						Республика Башкортостан, Ишимбайский р-н, с/с. Урман-Бишкадакский, с. Салихова ул. Центральная, д. 15. Кадастровый номер участка: 02-28-130304-347			
Изм.	Колуч.	Лист	№Дак	Подп.	Дата	Индивидуальный жилой дом	Стадия	Лист	Листов
Разраб.	Ахмадулина			<i>[Signature]</i>	03.24		П	9	
Директор	Муртазин			<i>[Signature]</i>		Фасад 1-2, 2-1.	 <b>СтройДомПроект</b> строительство   архитектура   кадастр Воплощаем мечту!		



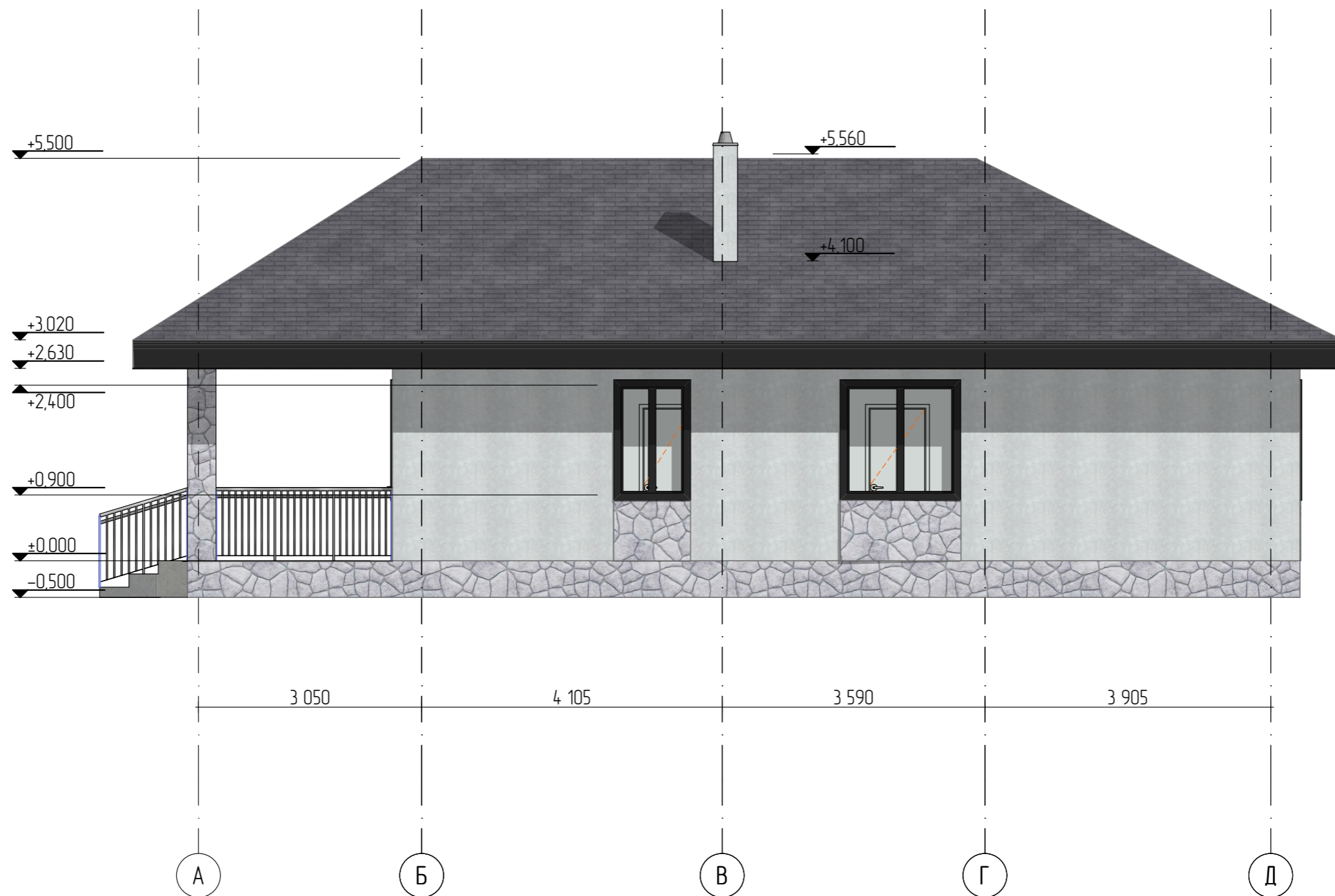

						Республика Башкортостан, Ишимбайский р-н, с/с. Урман-Бишкадакский, с. Салихово, ул. Центральная, д. 15. Кадастровый номер участка: 02-28-130304-347			
Изм.	Колуч.	Лист	№Дак	Подп.	Дата	Индивидуальный жилой дом	Стадия	Лист	Листов
Разраб.	Ахмадулина			<i>[Signature]</i>	03.24		П	10	
Директор	Муртазин			<i>[Signature]</i>		Фасад А-Д.	 <b>СтройДомПроект</b> строительство   архитектура   кадастр Воплощаем мечту!		

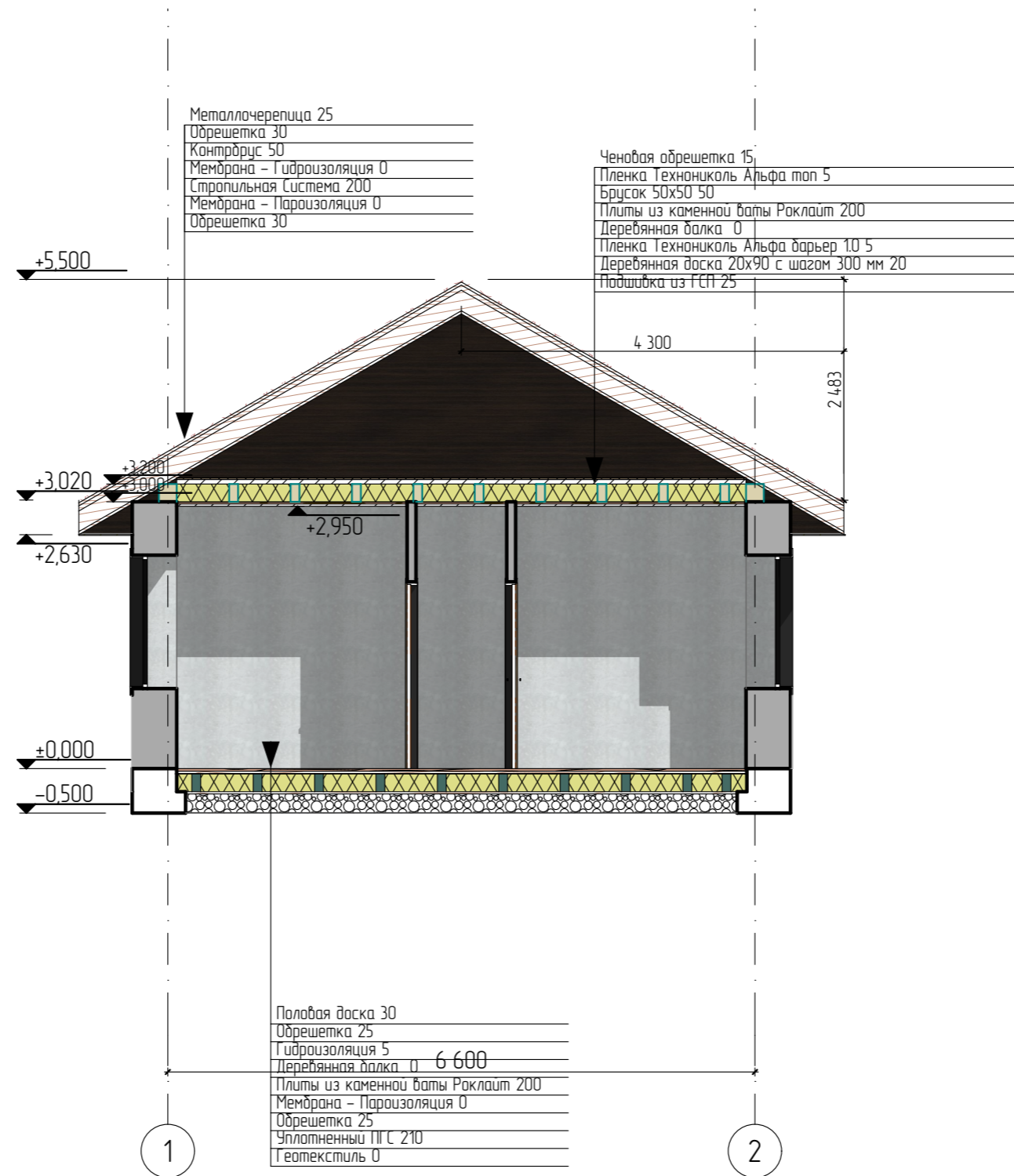

						Республика Башкортостан, Ишимбайский р-н, с/с. Урман-Бишкадакский, с. Салихово, ул. Центральная, д. 15. Кадастровый номер участка: 02-28-130304-347			
Изм.	Колуч.	Лист	№Дак	Подп.	Дата	Индивидуальный жилой дом	Стадия	Лист	Листов
							П	11	
Разраб.	Ахмадулина			<i>[Signature]</i>	03.24	Фасад Д-А	 <b>СтройДомПроект</b> строительство   архитектура   кадастр Воплощаем мечту!		
Директор	Муртазин			<i>[Signature]</i>					

# Разрез 1-1



						Республика Башкортостан, Ишимбайский р-н, с/с. Урман-Бишкадакский, с. Салихово ул. Центральная, д. 15. Кадастровый номер участка: 02-28-130304-347			
Изм.	Колуч.	Лист	№Дак.	Подп.	Дата	Индивидуальный жилой дом	Стадия	Лист	Листов
Разраб.	Ахмадулина				03.24		П	12	
Директор	Муртазин					Разрез 1-1	 <b>СтройДомПроект</b> строительство   архитектура   кадастр Воплощаем мечту!		

План на отм. ±0.000

Экспликация 1-20 этажа

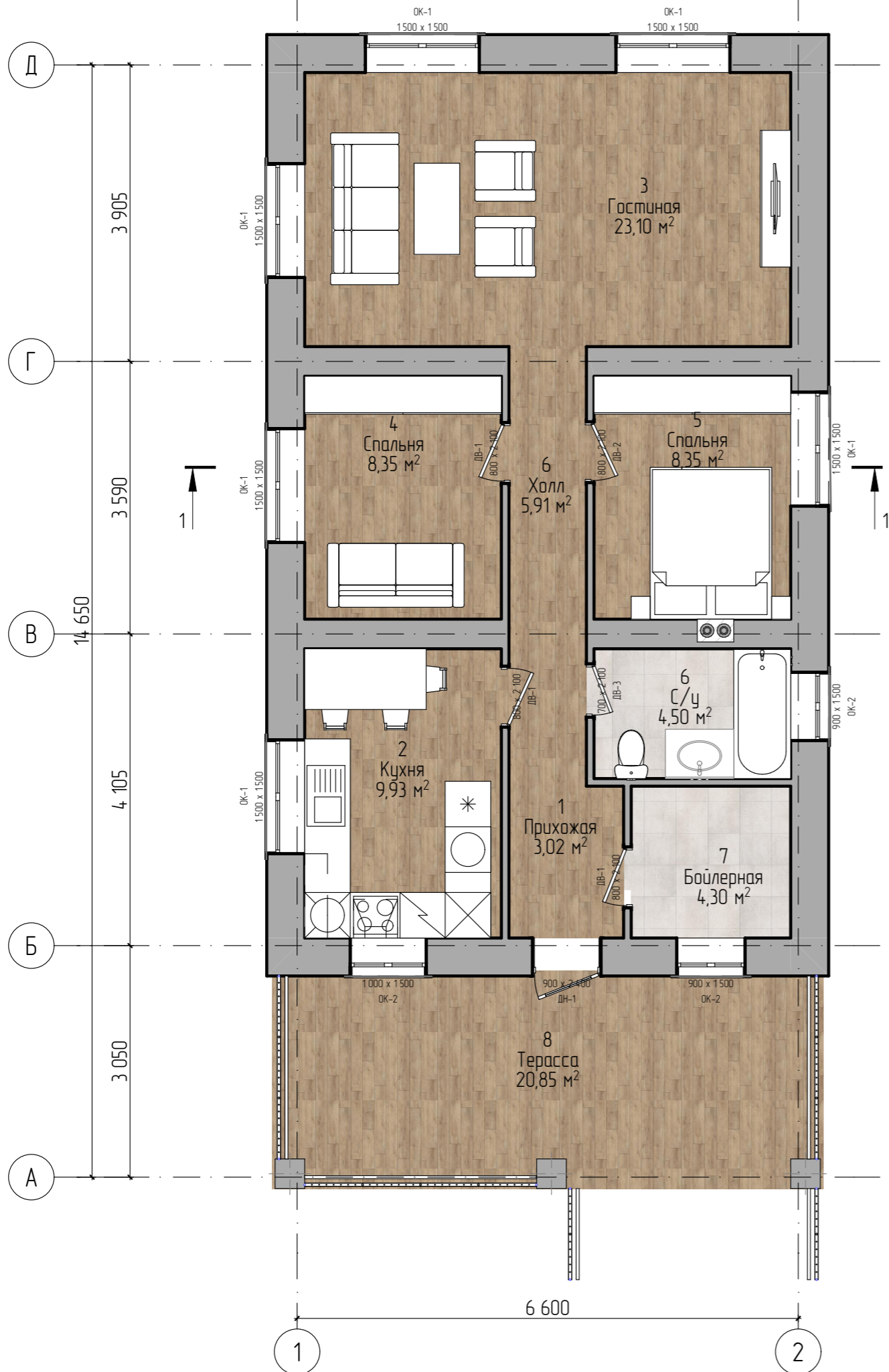

№	Наименование	Площадь
1	Прихожая	3,02
2	Кухня	9,93
3	Гостиная	23,10
4	Спальня	8,35
5	Спальня	8,35
6	С/у	4,50
6	Холл	5,91
7	Бойлерная	4,30
8	Терасса	20,85
		88,31 м

						Республика Башкортостан, Ишимбайский р-н, с/с. Урман-Бишкадакский, с. Салихово, ул. Центральная, д. 15.			
						Кадастровый номер участка: 02-28-130304-347			
Изм.	Колуч.	Лист	№Дак	Подп.	Дата	Индивидуальный жилой дом	Стадия	Лист	Листов
Разраб.	Ахмадулина				03.24		П	13	
Директор	Муртазин					План на отм. ±0.000	 <b>СтройДомПроект</b> строительство   архитектура   кадастр Воплощаем мечту!		

План на отм. ±0.000 с размерами

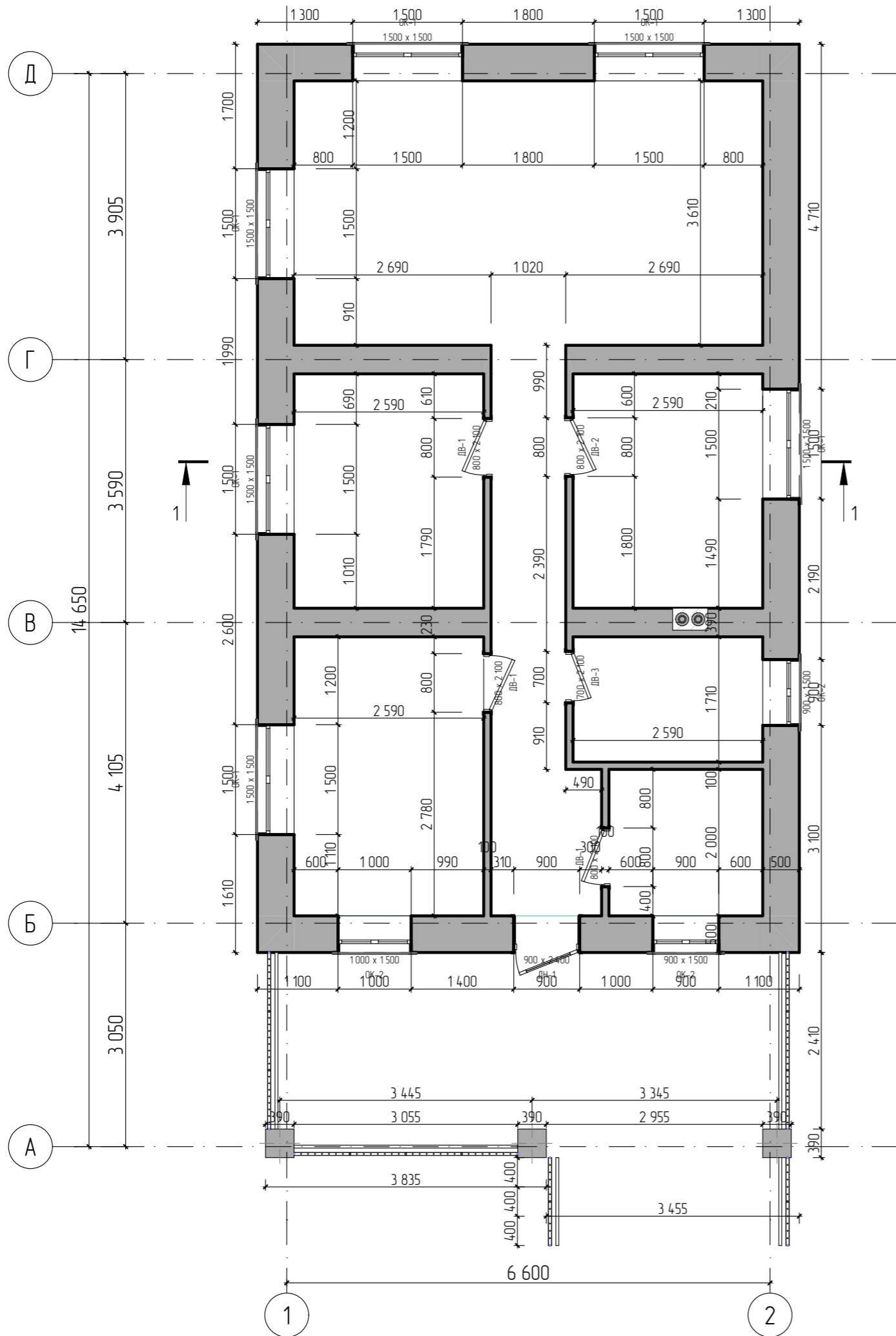

						Республика Башкортостан, Ишимбайский р-н, с/с. Урман-Бишкадакский, с. Салихово ул. Центральная, д. 15. Кадастровый номер участка: 02-28-130304-347		
Изм.	Колуч.	Лист	№Дак.	Подп.	Дата			
Разраб.	Ахмадулина			<i>[Signature]</i>	03.24	Индивидуальный жилой дом		
Директор	Муртазин			<i>[Signature]</i>		Стадия	Лист	Листов
						П	14	
План на отм. ±0.000 с размерами						 <b>СтройДомПроект</b> строительство   архитектура   кадастр Воплощаем мечту!		

План кровли

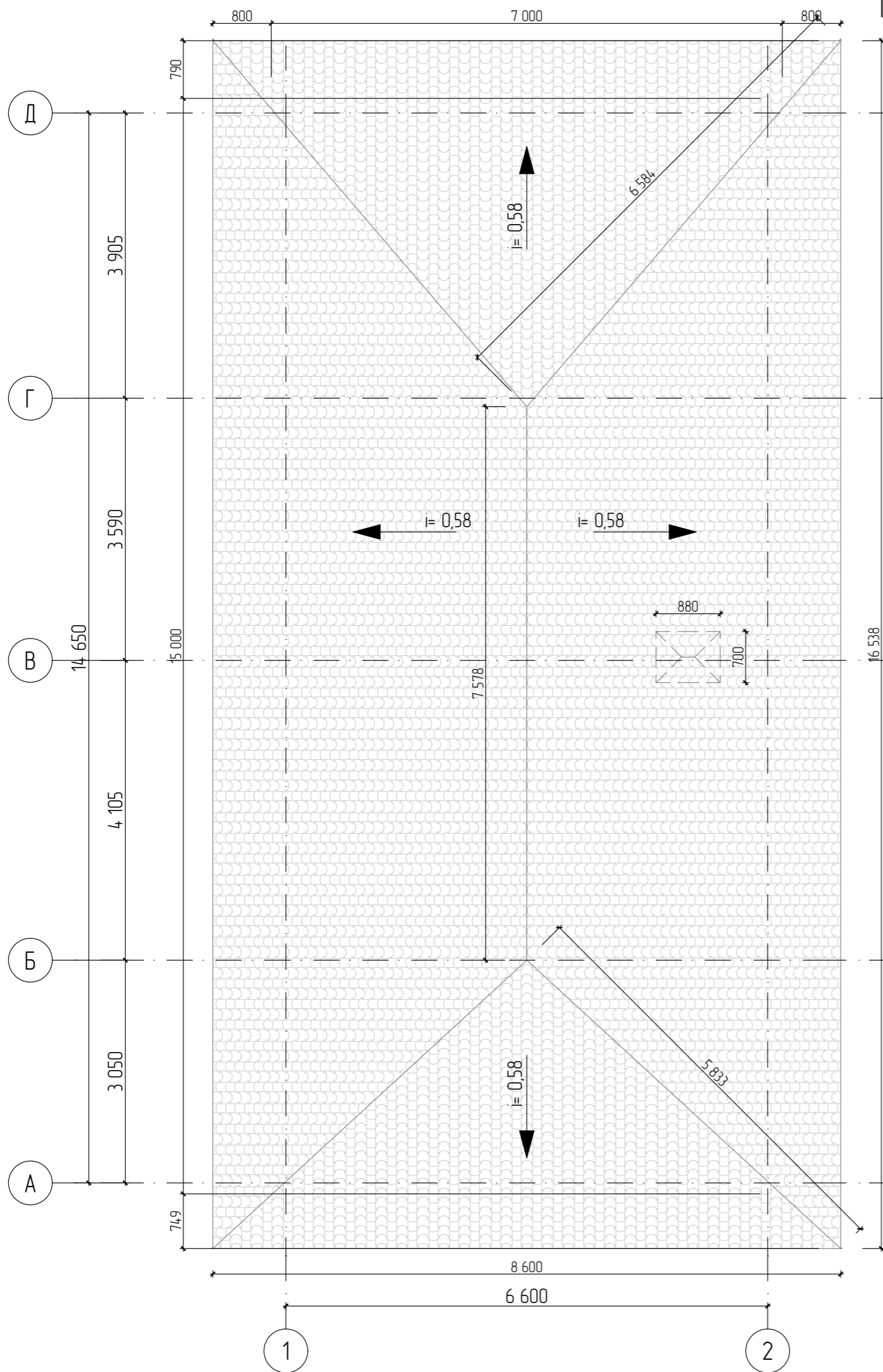

Спецификация элементов кровли.

Поз.	Обозначение	Наименование	Кол. шт.	Масса ед, кг	Примеч.
	ГОСТ 24045-2010	Металлочерепица, м <sup>2</sup>	190		с учетом 15% на раскрой
		Утеплитель, м <sup>2</sup>	84		
1	ГОСТ 14918-80*	Коньковая деталь стальной лист $b=0.3$ м, $\delta=0.7$ мм, м	3,7		с учетом 15% на раскрой
2	ГОСТ 30246-94	Водопримная воронка	4		п.2
3	ГОСТ 30246-94	Водосточная труба, пм	13,9		п.2
4	ГОСТ 30246-94	Водосточный желоб, пм	21,2		

						Республика Башкортостан, Ишимбайский р-н, с/с. Урман-Бишкадакский, с. Салихово, ул. Центральная, д. 15. Кадастровый номер участка: 02-28-130304-347		
Изм.	Колуч.	Лист	№Дак	Подп.	Дата			
Разраб.	Ахмадулина			<i>[Signature]</i>	03.24	Индивидуальный жилой дом		
Директор	Муртазин			<i>[Signature]</i>		Стадия	Лист	Листов
						П	15	
План кровли. Спецификация элементов кровли.						 <b>СтройДомПроект</b> строительство   архитектура   кадастр Воплощаем мечту!		



Каталог Окон

Полный ID Элемента	ОК-1	ОК-1	ОК-1	ОК-1	ОК-2	ОК-2	ОК-2
Наименование Окна	Двустворчатое Окно...	Двустворчатое Окно...	Двустворчатое Окно...	Двустворчатое Окно...	Двустворчатое Окно...	Двустворчатое Окно...	Двустворчатое Окно...
Количество	1	1	1	3	1	1	1
Из Зоны с Номером	2	4	5	3	6	7	8
Размер Ш x В	1 500x1 500	1 500x1 500	1 500x1 500	1 500x1 500	900x1 500	900x1 500	1 000x1 500
Ориентация							
Высота Подоконника Окна	900	900	900	900	900	900	900
Высота Перемычки Окна	2 400	2 400	2 400	2 400	2 400	2 400	2 400
2D-символ							
Вид со Стороны, Противоположной Стороне Открывания							

Каталог Дверей

Полный ID Элемента	ДВ-1	ДВ-1	ДВ-1	ДВ-2	ДВ-3	ДН-1
Д по Классификации	Дверь -1	Дверь -1	Дверь -1	Дверь -2	Дверь -3	Дверь -1
Количество	1	1	1	1	1	1
В Зону с Номером	<Не определено>	2	7	5	6	<Не определено>
Размер Ш x В	800x2 100	800x2 100	800x2 100	800x2 100	700x2 100	900x2 400
Ориентация	Л	Л	Л	П	П	П
Высота Перемычки Двери	2 100	2 100	2 100	2 100	2 100	2 400
2D-символ						
Вид со Стороны, Противоположной Стороне Открывания						

						Республика Башкортостан, Ишимбайский р-н, с/с. Урман-Бишкадакский, с. Салихово ул. Центральная, д. 15. Кадастровый номер участка: 02-28-130304-347		
Изм.	Колуч.	Лист	№Док.	Подп.	Дата	Индивидуальный жилой дом		
Разраб.	Ахмадулина				03.24			
Директор	Муртазин					Ведомость элементов заполнения проемов.		
						Стадия	Лист	Листов
						П	16	
						<b>СтройДомПроект</b> <small>строительство   архитектура   кадастр</small> Воплощаем мечту!		

Ведомость чертежей основного комплекта марки КР

№	Наименование	Примечание
1.	Общие данные.	
2	Схема расположения буронабивных свай СБ-1.	
3	Свая буронабивная СБ-1.	
4	Армирование плиты перекрытия на отм. -0,150.	
5	Узел устройства цоколя.	
6	Схема расположения монолитных ростверков.	
7	Кладочный план 1 этажа на отм. +0,000.	
8	Схема расположения балок перекрытия на отм.+2,900.	
9	Опалубка монолитного пояса на отм. -0,000; +2,700.	
10	Схема армирования монолитного пояса на отм.-0,000; +2,700.	
11	Ведомость перемычек.	
12	Схема расположения стропильной кровли. Спецификация элементов стропильной системы.	
13	Стропильная кровля. Визуализация.	

Указания к производству работ:

Бетонная смесь должна укладываться в бетонируемую конструкцию горизонтальными слоями без разрывов с последовательной направленностью слоями укладки в одну сторону во всех слоях. Наибольшая толщина укладываемого слоя при использовании ручных глубинных вибраторов не должна превышать 1,25 длины рабочей длины вибратора.

Бетонирование плит, монолитно-связанных с колоннами и стенами следует производить не позднее, чем через 1-2 часа после бетонирования стен и колонн. При невыполнении этого условия, поверхность уложенного бетона тщательно очищается от грязи и выполняются насечки на поверхности.

Рабочие швы допускается устраивать при бетонировании стен и колонн на отметке верха фундамента, верха колонн и стен.

Контроль качества бетона должен выполняться согласно действующих ГОСТов, предоставляться паспорт при приемке материала на строительном участке.

Проверка подвижности или жесткости бетонной смеси должна производиться у места укладки не реже двух раз за смену. Проверка прочности бетона осуществляется испытанием эталонных кубиков на 100М3 уложенного бетона, хранение образцов обеспечить у места укладки.

Приемка бетонных конструкций производится после снятия опалубки и оформляется актом освидетельствования скрытых работ.

Бетонные работы в т.ч. при отрицательных температурах воздуха или при температуре воздуха выше 25С, арматурные и опалубочные работы, приемку бетона и железобетонных конструкций или частей здания, испытание бетона при приемке конструкций, осуществлять с соблюдением требований СНиП 3.03.01-87 "Несущие и ограждающие конструкции".

Перед укладкой бетонной смеси должны быть проверены и приняты все конструкции и их элементы закрываемые в процессе последующего производства работ, правильность установки и закрепления опалубки и поддерживающих ее конструкций.

Общие данные:

Проектная документация разработана для следующих природно-климатических условий:

- климатический район строительства - II В;
- расчетная температура наружного воздуха наиболее холодной пятидневки - 35С°;
- расчетный вес снежного покрова - 150 кг/м2;
- нормативное ветровое давление для II ветрового районе - 0,30 кПа;
- нормативная глубина промерзания грунта - 1,8м;

За условную отметку 0,000 принята отметка черного пола первого этажа.

К устройству полов приступить после прокладки всех подземных коммуникаций, инженерных сетей и установки перегородок.

Пожарно-технические характеристики применяемых материалов должны соответствовать требованиям п. 1,3 СНиП 21-01-97\*.

Производство работ в зимних условиях вести в строгом соответствии с требованиями СНиП 3.03.01-87 "Несущие и ограждающие конструкции".

						Республика Башкортостан, Ишимбайский р-н, с/с. Урман-Бишкадакский, с. Салихово ул. Центральная, д. 15. Кадастровый номер участка: 02-28-130304-347			
Изм.	Колуч.	Лист	№Дак.	Подп.	Дата	Индивидуальный жилой дом	Стадия	Лист	Листов
							П	1	
Разраб.		Ахмадулина			03.24	Общие данные	<b>СтройДомПроект</b> строительство   архитектура   кадастр Воплощаем мечту!		
Директор		Муртазин							

Схема расположения монолитных ростверков

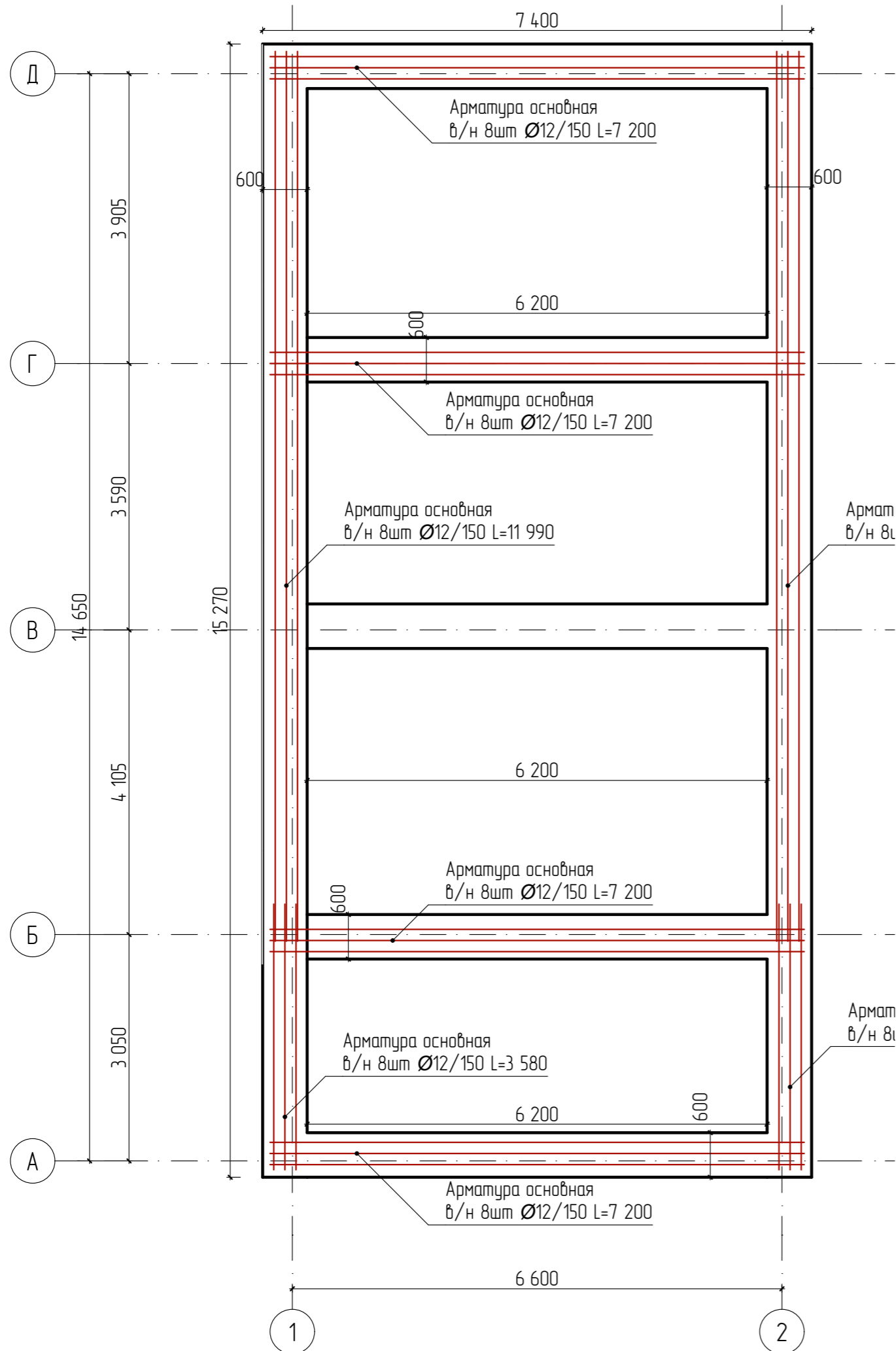

Спецификация элементов ростверка.

Поз.	Обозначение	Наименование	Кол.	Масса ед. кз.	Примеч.
1	ГОСТ 34028-2016	Ø 12 A 500С L= 11 990	16	10,6	170
2	ГОСТ 34028-2016	Ø 12 A 500С L= 7 200	32	6,4	204,6
3	ГОСТ 34028-2016	Ø 12 A 500С L= 3 580	16	3,18	50,9
4	ГОСТ 34028-2016	Ø 8 A 500С L=2 120	191	0,84	160

Ведомость расхода стали на ростверк.

Марка элемента	Изделия арматурные				Всего, кз
	Арматура класса				
	А-500С				
	ГОСТ 5781-82*				
	Ø 12	Итого	Ø 8	Итого	
ростверк	425,5		160		585,5

Сечение А-А

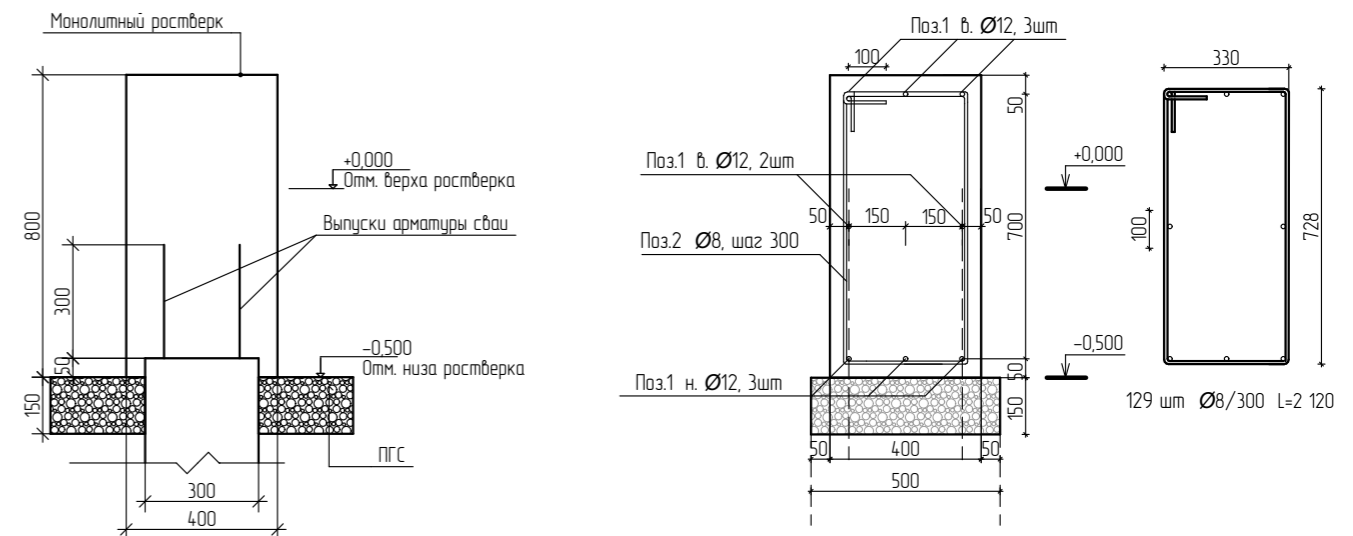

Республика Башкортостан, Ишимбайский р-н, с/с. Урман-Бишкадакский, с. Салихова ул. Центральная, д. 15. Кадастровый номер участка: 02-28-130304-347					
Изм.	Колуч.	Лист	№Дак	Подп.	Дата
Разраб.	Ахмадулина				03.24
Директор	Муртазин				
Индивидуальный жилой дом					
Схема расположения монолитных ростверков.			Стадия	Лист	Листов
			П	2	

Узел устройства цоколя.

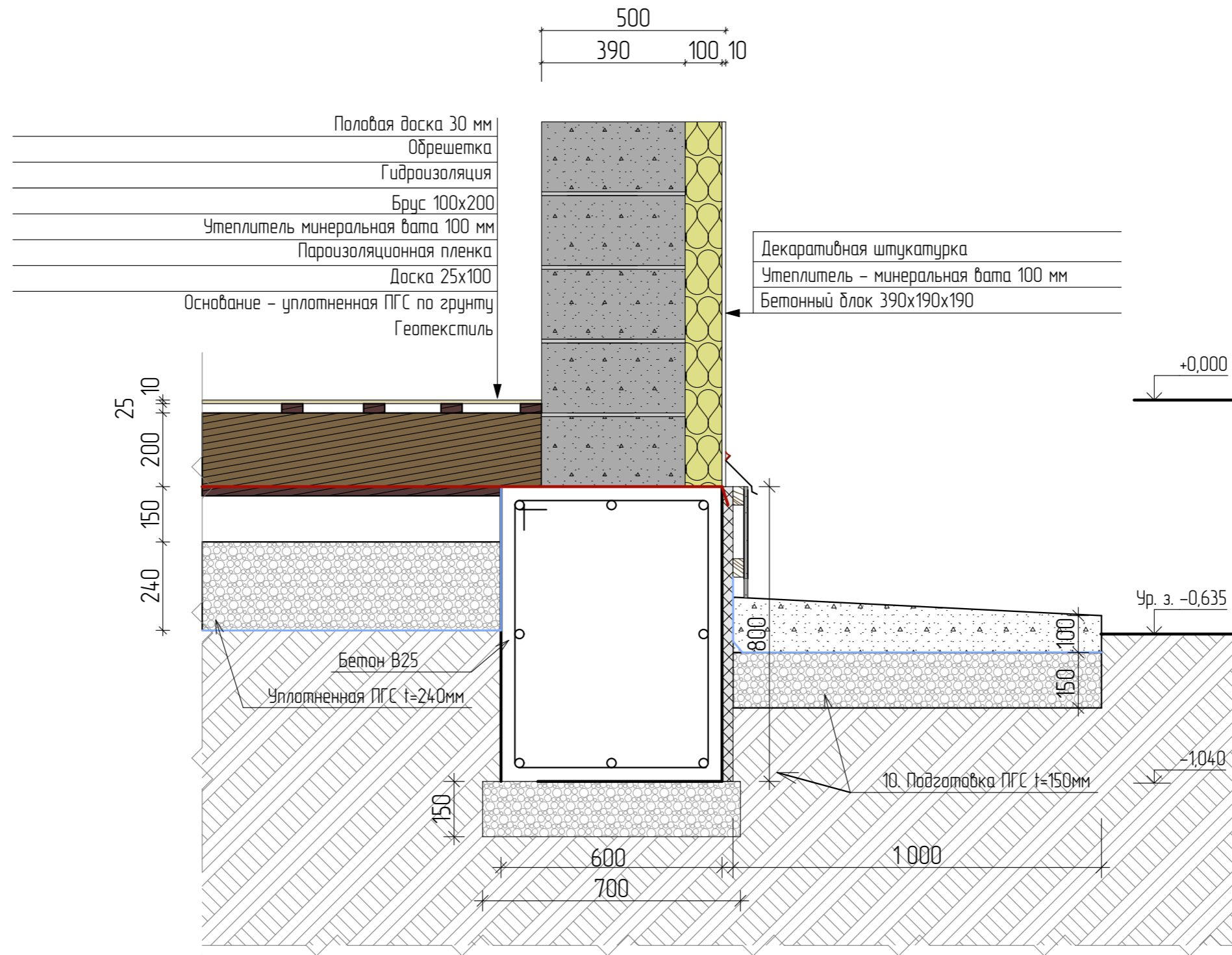

						Республика Башкортостан, Ишимбайский р-н, с/с. Урман-Бишкадакский, с. Салихово ул. Центральная, д. 15. Кадастровый номер участка: 02-28-130304-347			
Изм.	Колуч.	Лист	№Дак	Подп.	Дата	Индивидуальный жилой дом	Стадия	Лист	Листов
Разраб.	Ахмадулина				03.24		П	3	
Директор	Муртазин					Узел устройства цоколя.	 <b>СтройДомПроект</b> строительство   архитектура   кадастр Воплощаем мечту!		

Схема расположения балок перекрытия на отм.+0



Спецификация элементов подстропильных балок.

Поз.	Обозначение	Наименование	Кол.	Объем, м
		Подстропильные балки		
1	ГОСТ 24454-80*	Брус 200x100, п.м.	83 360	1,6
2	ГОСТ 24454-80*	Мауэрлат брус 200x200, пм	88 000	3,5
		Утеплитель, кв.м.	60	

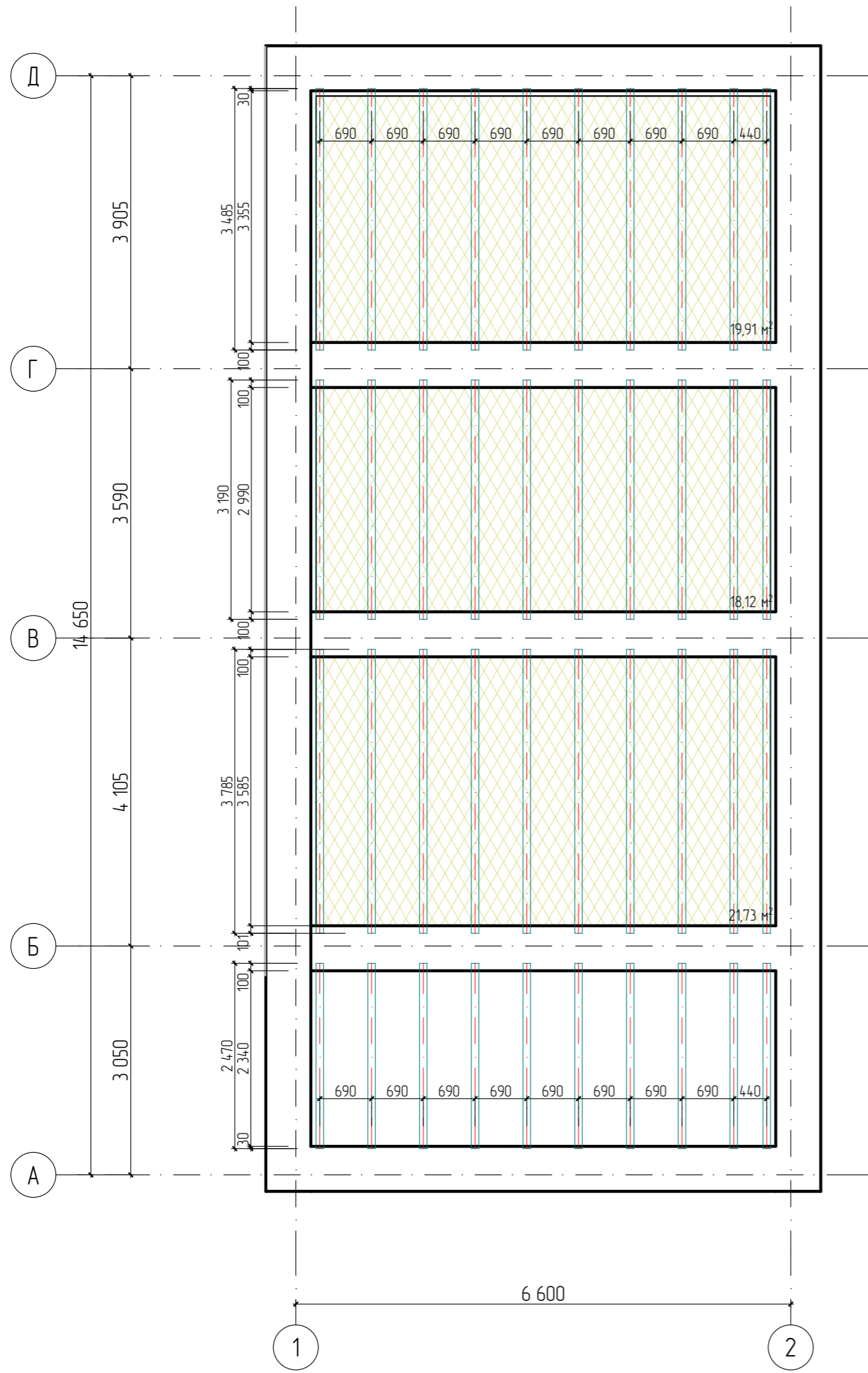
Республика Башкортостан, Ишимбайский р-н, с/с. Урман-Бишкадакский, с. Салихово, ул. Центральная, д. 15. Кадастровый номер участка: 02-28-130304-347					
Изм.	Колуч.	Лист	№Док	Подп.	Дата
Разраб.	Ахмадулина				03.24
Директор	Муртазин				
Индивидуальный жилой дом					
Схема расположения балок перекрытия на отм.+0,000					
Стадия			Лист	Листов	
П			4		
СтройДомПроект строительство   архитектура   кадастр Волпоцаем мечту!					

### Схема расположения балок перекрытия на отм.+3,000

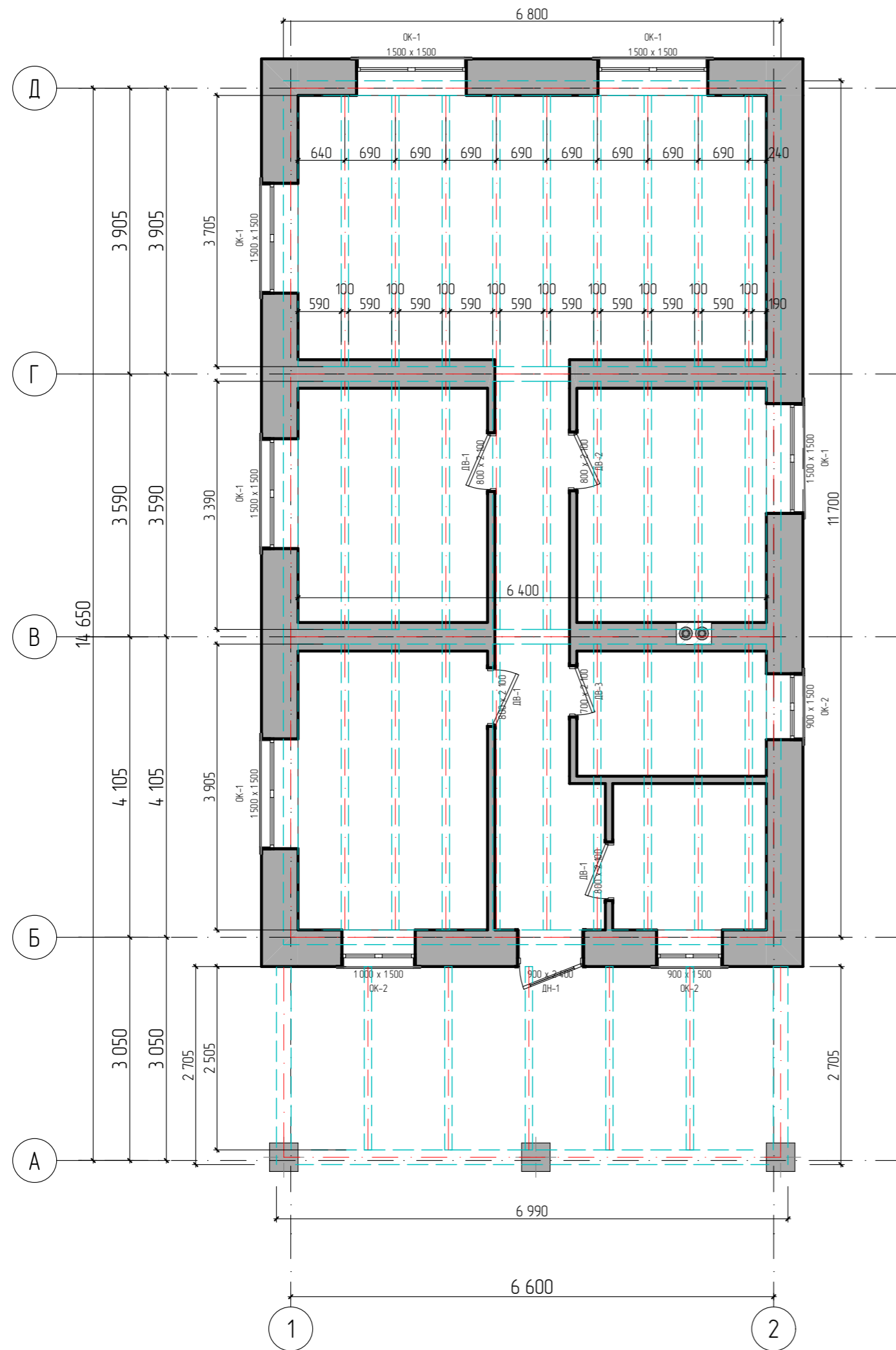

### Спецификация элементов подстропильных балок.

Поз.	Обозначение	Наименование	Кол.	Объем, м
		Подстропильные балки		
1	ГОСТ 24454-80*	Брус 200x100, п.м.	113 500	2,3
2	ГОСТ 24454-80*	Мауэрлат брус 200x200, пм	62 200	2,5
		Утеплитель, кв.м.	70,4	

						Республика Башкортостан, Ишимбайский р-н, с/с. Урман-Бишкадакский, с. Салихово, ул. Центральная, д. 15. Кадастровый номер участка: 02-28-130304-347			
Изм.	Колуч.	Лист	№Дак	Подп.	Дата	Индивидуальный жилой дом	Стадия	Лист	Листов
Разраб.	Ахмадулина				03.24		П	5	
Директор	Муртазин					Схема расположения балок перекрытия на отм.+3,000			

Кладочный план 1-го этажа.

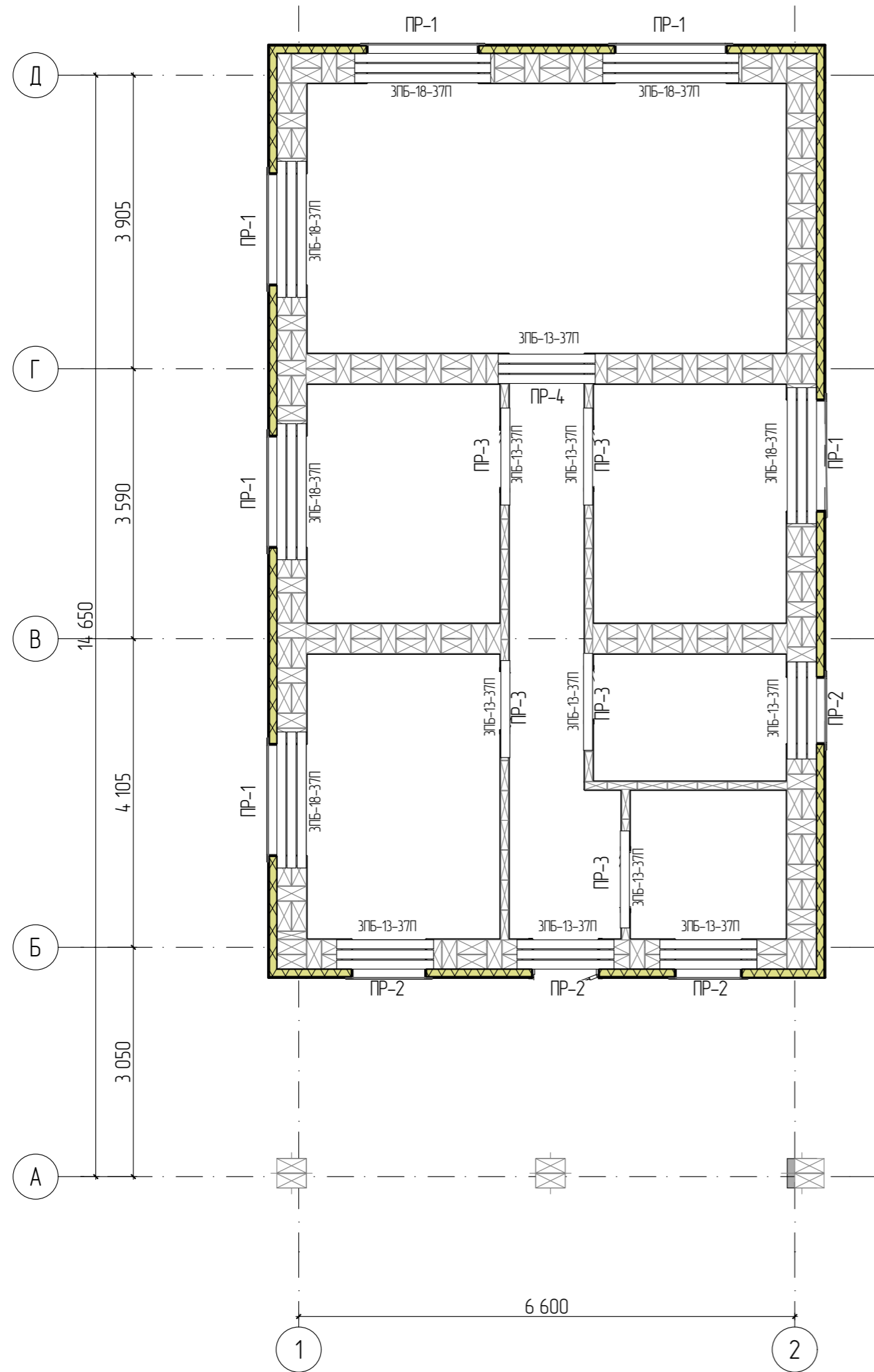

Керамзитобетонный блок D600 390x190x188h - S = 123,5 кв.м.  
Наруж.стены V = 24,7 куб.м.  
Кол-во: 1 780 шт

Керамзитобетонный блок D600 390x190x188h - S = 28 кв.м.  
Внут.стены V = 24 куб.м.  
Кол-во: 1 730 шт

Кирпич полуторный 250x120x88  
Облицовочный S = 123,5 кв.м.  
V = 14,820 куб.м.  
Кол-во: 4 430 шт

Отделка цоколя - 27,2 кв.м.  
Утеплитель: 123,5 кв.м.

						Республика Башкортостан, Ишимбайский р-н, с/с. Урман-Бишкадакский, с. Салихово ул. Центральная, д. 15. Кадастровый номер участка: 02:28:130304:347			
Изм.	Колуч.	Лист	№Дак	Подп.	Дата	Индивидуальный жилой дом	Стадия	Лист	Листов
Разраб.	Ахмадулина				03.24		П	6	
Директор	Муртазин					Кладочный план 1-го этажа.	 <b>СтройДомПроект</b> строительство   архитектура   кадастр Воплощаем мечту!		

Опалубка монолитного пояса на отм. -0,000; +2,700

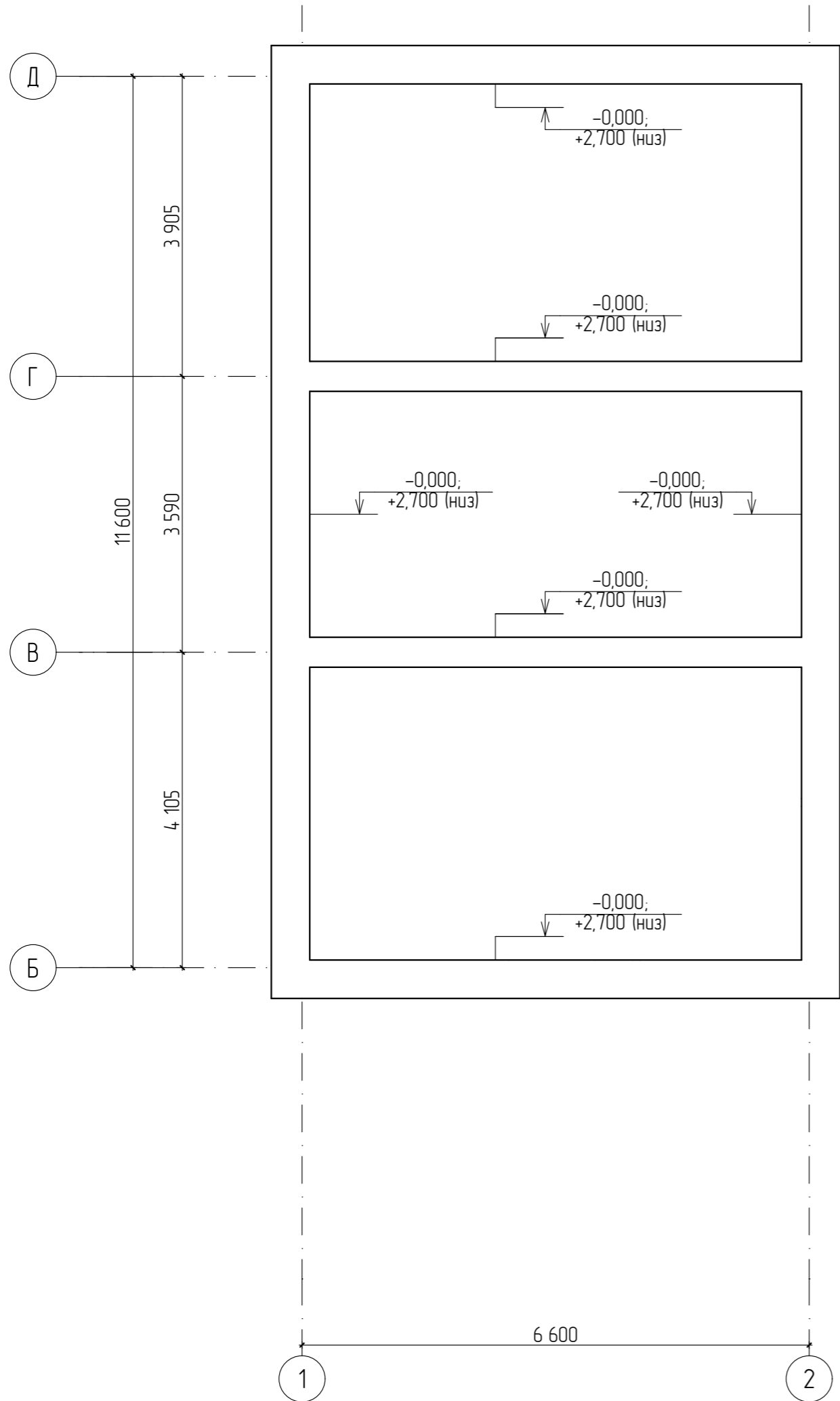

						Республика Башкортостан, Ишимбайский р-н, с/с. Урман-Бишкадакский, с. Салихова ул. Центральная, д. 15. Кадастровый номер участка: 02-28-130304-347			
Изм.	Колуч.	Лист	№Док.	Подп.	Дата	Индивидуальный жилой дом	Стадия	Лист	Листов
Разраб.	Ахмадулина				03.24		П	7	
Директор	Муртазин					Опалубка монолитного пояса на отм. -0,000; +2,700	 <b>СтройДомПроект</b> строительство   архитектура   кадастр Воплощаем мечту!		



Схема армирования монолитного пояса на отм. -0,000; +2,700

Спецификация элементов монолитного пояса

Поз.	Обозначение	Наименование	Кол.	Масса ед. кз.	Примеч.
1	ГОСТ 34028-2016	Ø 12 A 500C L= 12 140	8	10,8	86,5
2	ГОСТ 34028-2016	Ø 12 A 500C L= 7 140	16	6,3	101,5
3	ГОСТ 34028-2016	Ø 12 A 500C L= 1 040	172	0,41	70,7

Ведомость расхода стали на монолитный пояс

Марка элемента	Изделия арматурные				Всего, кз
	Арматура класса				
	A-500C				
	ГОСТ 5781-82*				
	Ø 12	Итого	Ø 8	Итого	
ростверк	188		70,7		260

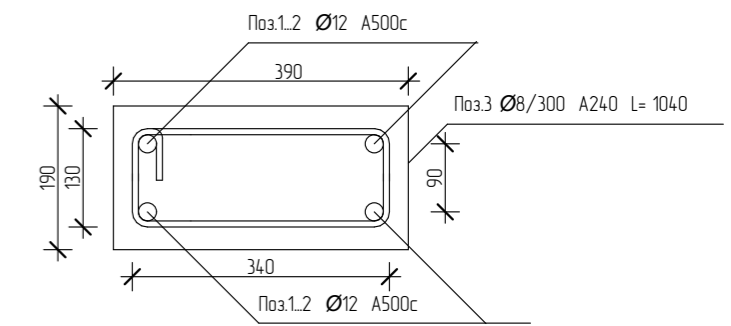
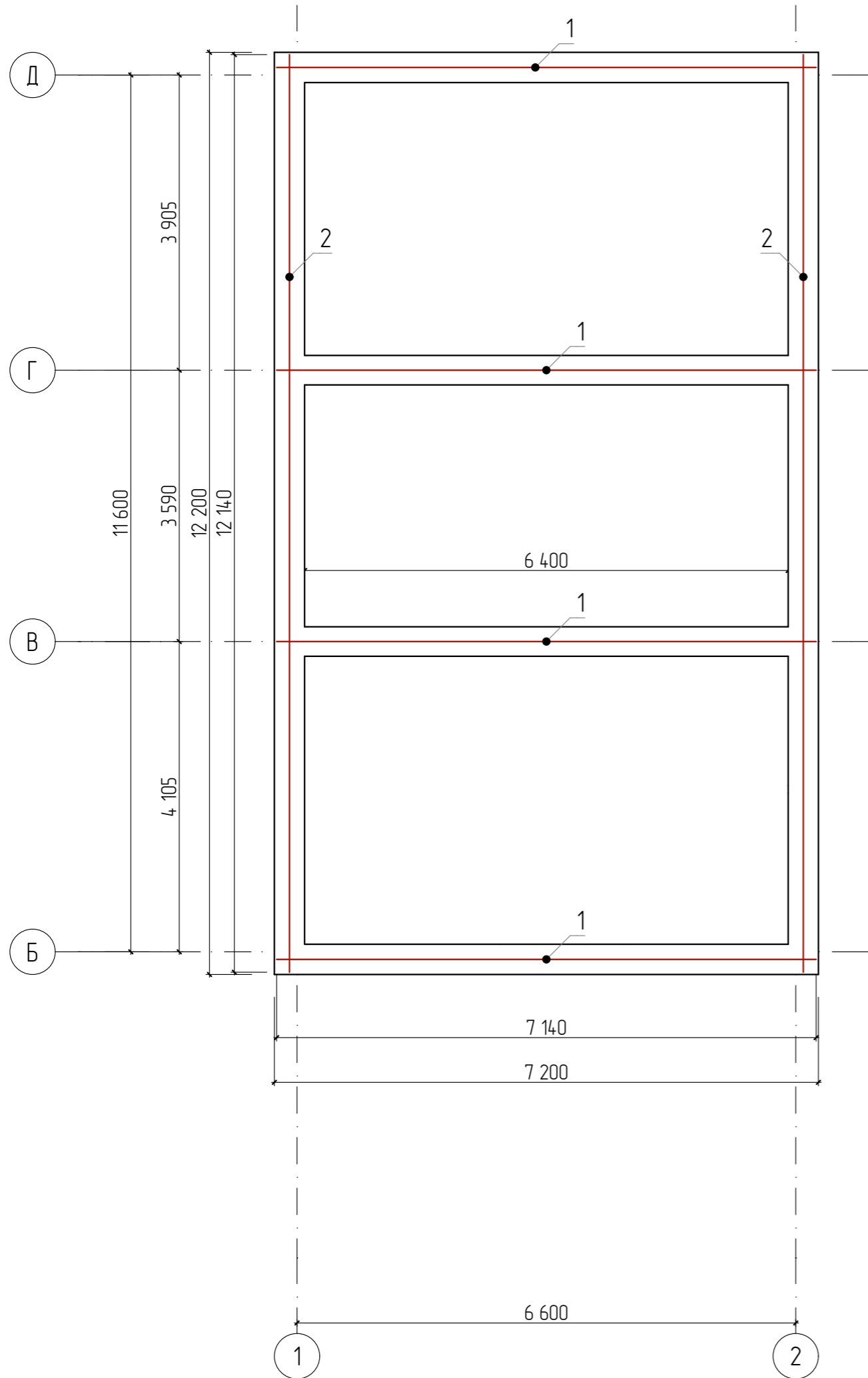

Республика Башкортостан, Ишимбайский р-н, с/с. Урман-Бишкадакский, с. Салихова ул. Центральная, д. 15. Кадастровый номер участка: 02-28-130304-347					
Изм.	Колуч.	Лист	№Дак	Подп.	Дата
Разраб.	Ахмадулина			<i>[Signature]</i>	03.24
Директор	Муртазин			<i>[Signature]</i>	
Индивидуальный жилой дом					
Стадия			Лист	Листов	
П			8		
Схема армирования монолитного пояса на отм. +2,700.					



Ведомость перемычек

Марка поз.	Схема сечения
ПР-1 шт. 6	
ПР-2 шт. 4	
ПР-3 шт. 5	
ПР-4 шт. 1	

Спецификация элементов на лист

Поз.	Обозначение	Наименование	Кол.	Масса ед., кг	Примеч.
	ГОСТ 948-84 Серия 1.038.1-1 Вып. 1	ЗПБ-18-37П	18	119	
	ГОСТ 948-84 Серия 1.038.1-1 Вып. 1	ЗПБ-13-37П	20	85	

Примечание: проемы замаркированы на листе КР-6

						Республика Башкортостан, Ишимбайский р-н, с/с. Урман-Бишкадакский, с. Салихово ул. Центральная, д. 15. Кадастровый номер участка: 02-28-130304-347			
Изм.	Колуч.	Лист	№Дак	Подп.	Дата	Индивидуальный жилой дом	Стадия	Лист	Листов
							П	9	
Разраб.						Ахмадулина			
Директор						Муртазин			
Ведомость перемычек.						<b>СтройДомПроект</b> строительство   архитектура   кадастр Воплощаем мечту!			

Схема расположения стропильной кровли.

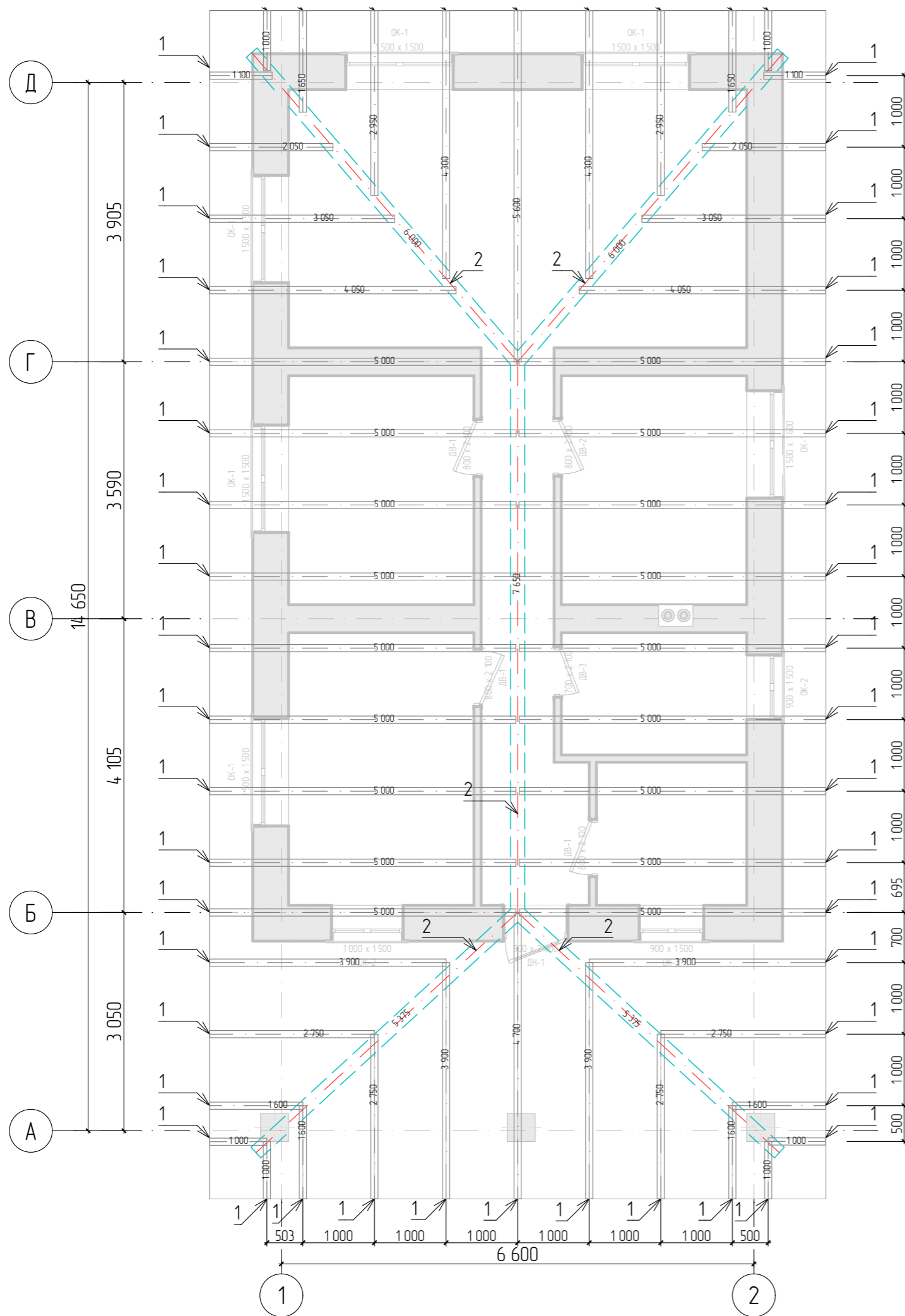

Спецификация элементов стропильной кровли.

Поз.	Обозначение	Наименование	Кол.	Объем, м³
Стропильные балки				
1	ГОСТ 24454-80*	Брус 200x200, погонный метр	36 400	0,8
2	ГОСТ 24454-80*	Брус 100x200, погонный метр	160 000	4,5
3	ГОСТ 24454-80*	Брус 150x150, погонный метр	0	0
4	ГОСТ 24454-80*	Доска обрешетки разр.32x100, м³		1,4
		Утеплитель, кв.м.	43	

Республика Башкортостан, Ишимбайский р-н, с/с. Урман-Бишкадакский, с. Салихово ул. Центральная, д. 15. Кадастровый номер участка: 02-28-130304-347					
Изм.	Колуч.	Лист	№Док.	Подп.	Дата
Разраб.	Ахмадулина			<i>[Signature]</i>	03.24
Директор	Муртазин			<i>[Signature]</i>	
Индивидуальный жилой дом					
			Стадия	Лист	Листов
			П	10	
Схема расположения стропильной кровли. Спецификация.					
				 <b>СтройДомПроект</b> <small>строительство   архитектура   кадастр</small> Воплощаем мечту!	

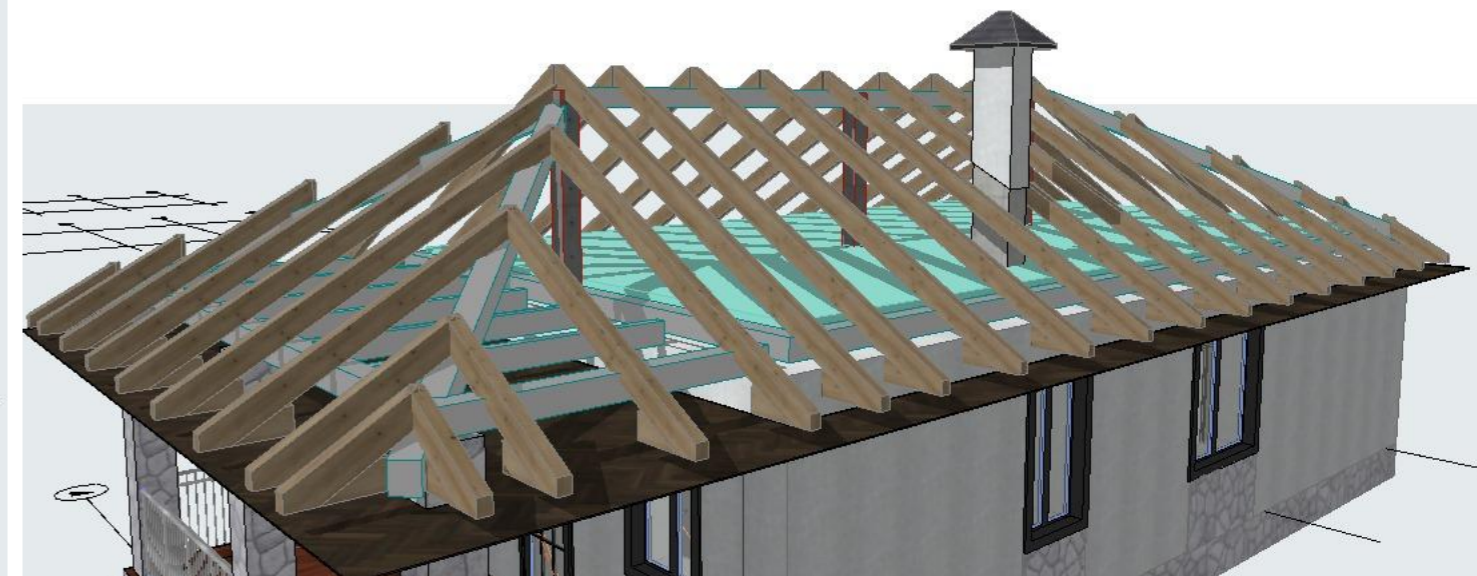
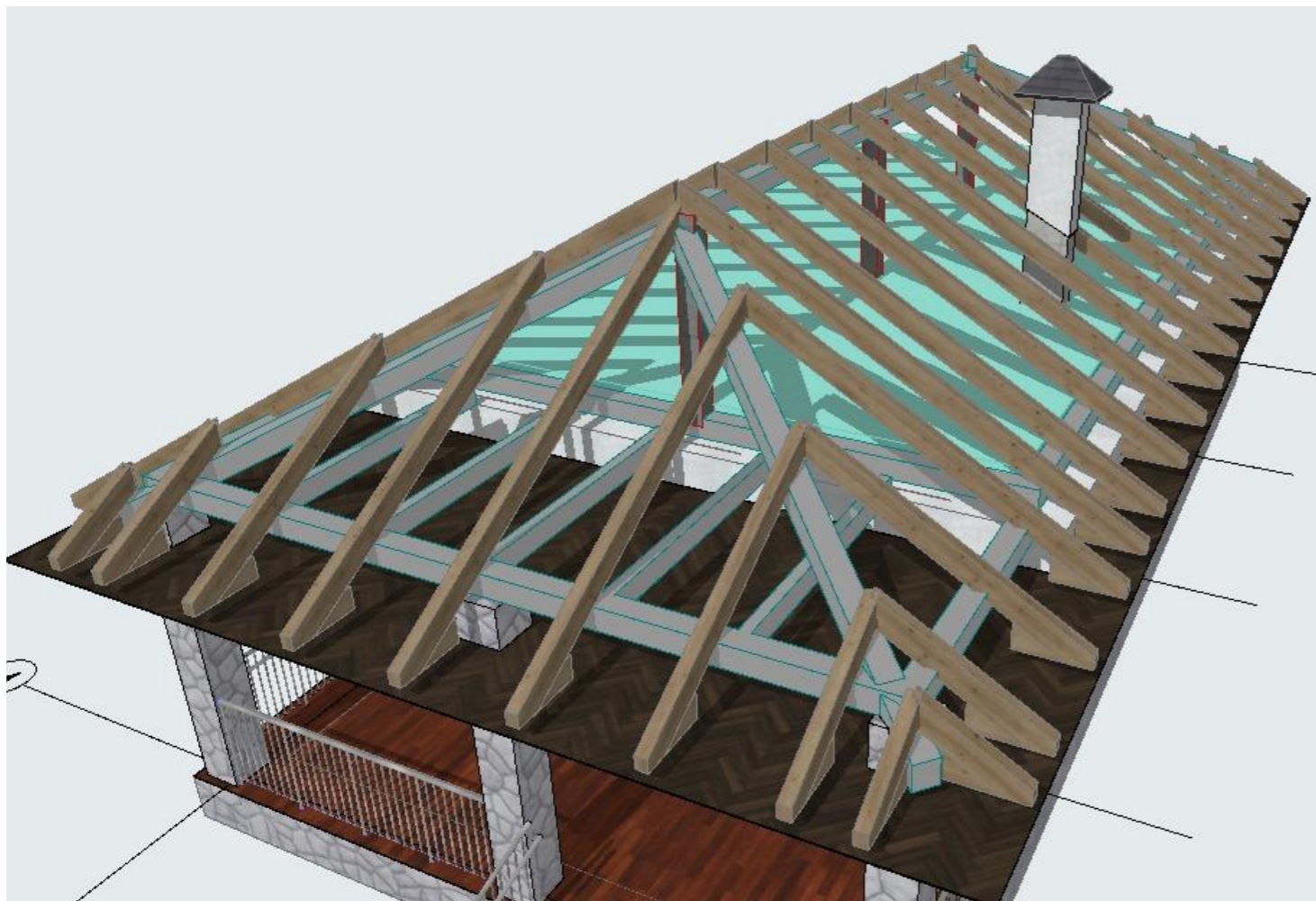
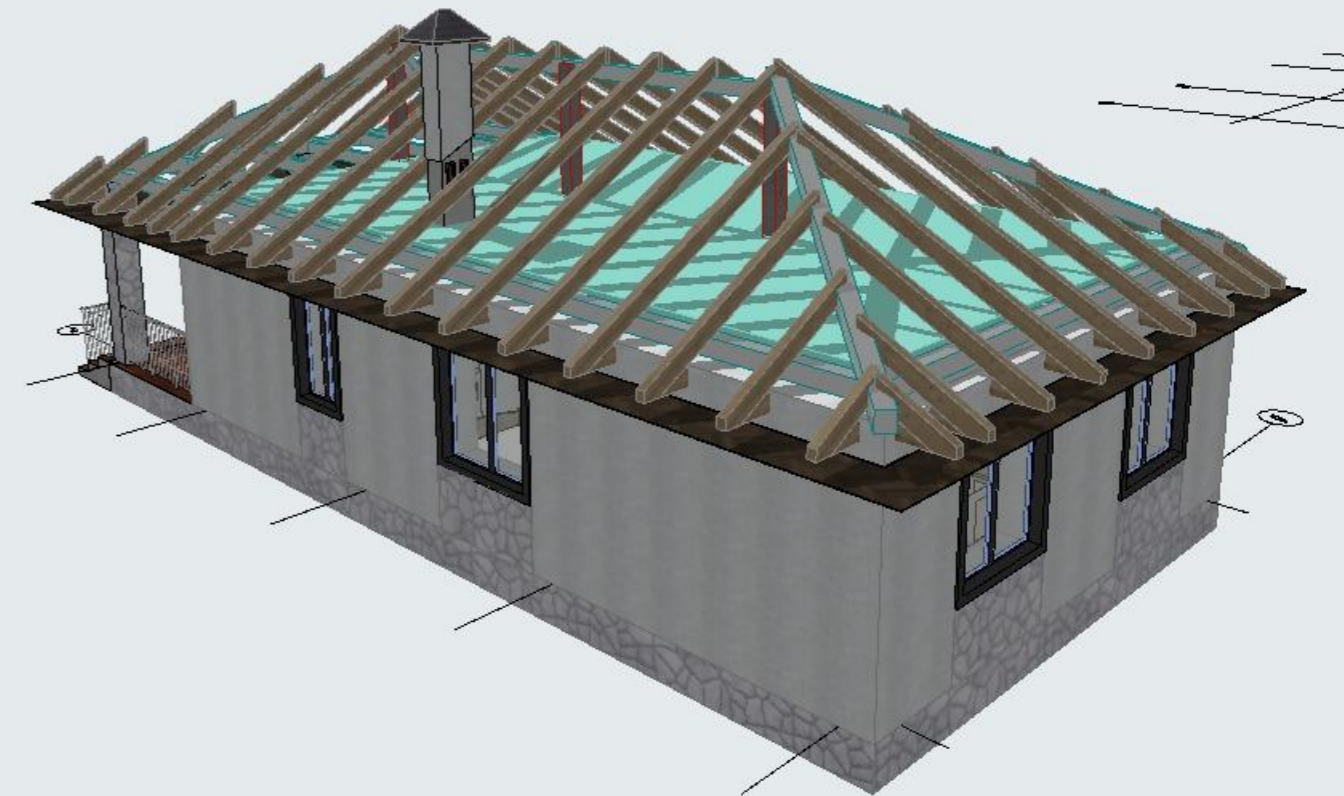
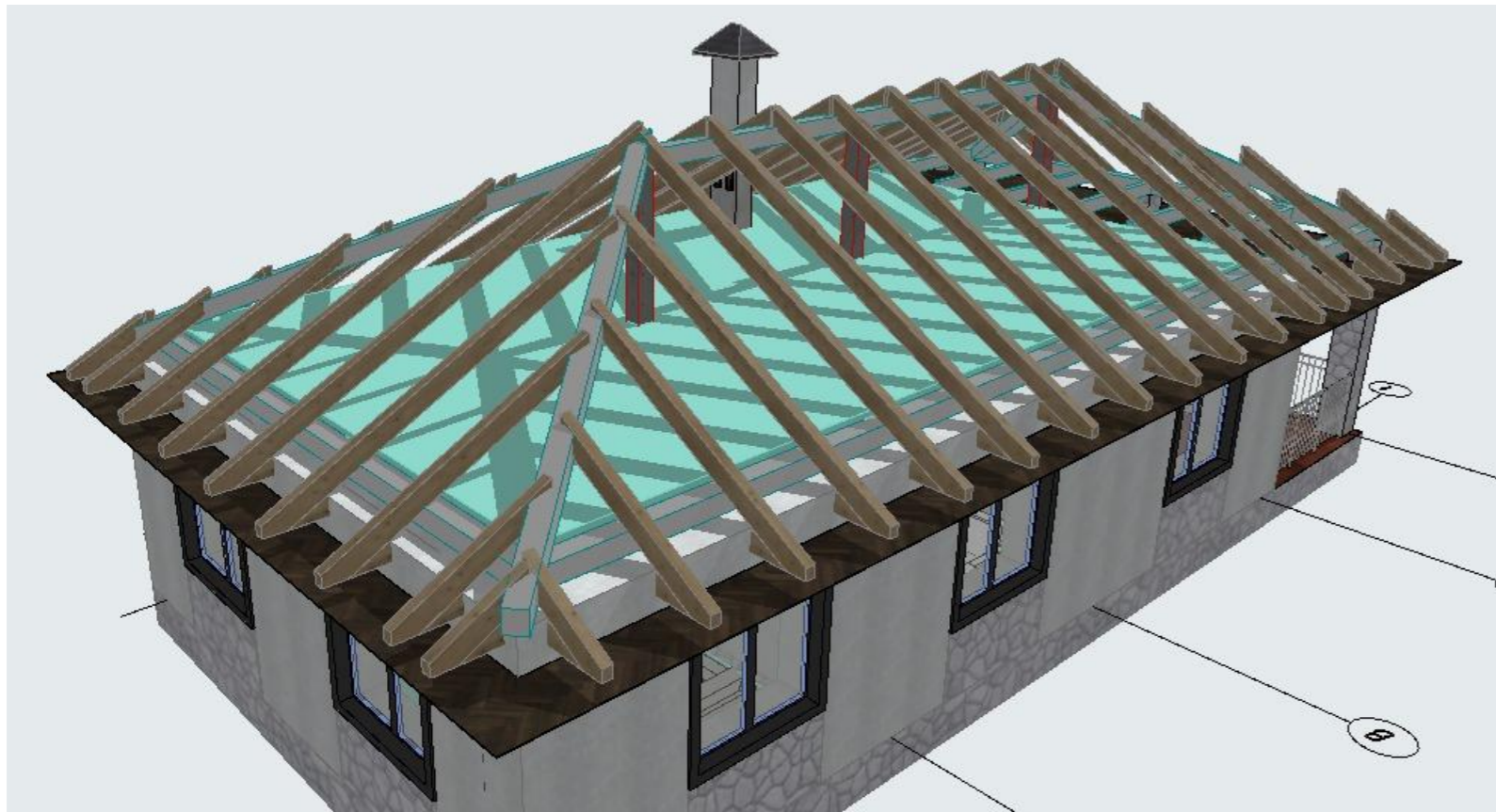

						Республика Башкортостан, Ишимбайский р-н, с/с. Урман-Бишкадакский, с. Салихово ул. Центральная, д. 15. Кадастровый номер участка: 02-28-130304-347				
Изм.	Колуч.	Лист	№Дак	Подп.	Дата			Стадия	Лист	Листов
								П	11	
Разраб.	Ахмадулина				03.24	Индивидуальный жилой дом				
Директор	Муртазин					Визуализация стропильной кровли.		 <b>СтройДомПроект</b> <small>строительство   архитектура   кадастр</small> Воплощаем мечту!		