

*Согласовано
Заказчик:*



СтройДомПроект
строительство | архитектура | кадастр
Воплощаем мечту!

*Разработано и утверждено
ООО "СтройДомПроект"
Директор: Муртазин Д. И.*

*Проект индивидуального жилого дома
расположенного по адресу: РБ, г. Уфа, ул. Прямая, з/у 90а, кад.№ 01:55:040403:2755*



Разделы: АР

Телефон: +7-347-257-00-39; Адрес: г. Уфа, ул. Братьев Кадомцевых 12/2

Ведомость чертежей основного комплекта марки АР

Общие указания

Лист	Наименование	Примечание
1	Общие данные	
2	Общий вид. Визуализация 1	
3	Общий вид. Визуализация 2	
4	Общий вид. Визуализация 3	
5	Общий вид. Визуализация 4	
6	Общий вид. Визуализация 5	
7	Общий вид. Визуализация 6	
8	План расстановки мебели -1 этаж. Экспликация	
9	План расстановки мебели 1 этаж. Экспликация	
10	План расстановки мебели 2 этаж. Экспликация	
11	План с размерами -1 этаж	
12	План с размерами 1 этаж	
13	План с размерами 2 этаж	
14	Ведомость оконных и дверных блоков	
15	План кровли	
16	Фасад в осях 1-4	
17	Фасад в осях 4-1	
18	Фасад в осях А-Д	
19	Фасад в осях Д-А	
20	Разрез 1-1	
21	Разрез 2-2	

1. Проектные решения данной бани разработаны в соответствии с требованиями экологических, санитарно-гигиенических и противопожарных норм, нормативных требований по предупреждению ЧС и других норм, действующих на территории России и обеспечивающих безопасную для жизни и здоровья людей эксплуатацию объекта.
2. За относительную отметку 0,000 принята отметка плиты перекрытия пола 1-го этажа.
3. Проектная документация разработана для следующих природно-климатических условий:
 - климатический район строительства - II В;
 - расчетная температура наружного воздуха наиболее холодной пятидневки - 35С°;
 - расчетный вес снегового покрова - 150 кг/м2;
 - нормативное ветровое давление для II ветрового районе - 0,30 кПа;
 - нормативная глубина промерзания грунта - 1,8м;
4. К устройству полов приступить после прокладки всех подземных коммуникаций, инженерных сетей и установки перегородок.
5. Пожарно-технические характеристики применяемых материалов должны соответствовать требованиям п. 1,3 СНиП 21-01-97*.
6. Производство работ в зимних условиях вести в строгом соответствии с требованиями СНиП 3.03.01-87 "Несущие и ограждающие конструкции".

Примечание:

1. Окна и двери замаркированы на планах этажей и фасадах.
2. Схема заполнения оконных проемов даны эскизно и уточняются фирмой изготовителем после кладки по месту.
3. Все деревянные конструкции, соприкасающиеся с каменными, железобетонными и стальными конструкциями, обработать антисептирующим составом.
4. Двери входные, тамбурные оборудовать доводчиками и уплотнителями в притворах.
5. Окна и двери устанавливать согласно ГОСТ 30 970-2002 с пеноутеплителем, а также руководствоваться требованиями согласно ГОСТ 23166-99 "Блоки оконные", ГОСТ 30 971-2001 "Швы монтажных узлов примыкания оконных блоков к стеновым проемам".
6. Для остекления окон и дверей применить оконное стекло толщиной 5мм по ГОСТ 111-2001 (с попр.203).
7. Отливы окон выполнить из оцинкованной стали толщиной 0,5мм и окрасить эмалью белого цвета в 2 слоя.
8. Цвет оконной рамы и отлива - шоколад.
9. К изготовлению окон и дверных проемов приступить после уточнения размеров.

ТЭП

Общая площадь -202,3м2

Площадь застройки - 172,18м2

						01/02-23-АР			
						РБ, г. Уфа, ул. Прямая, з/у 90а, кад.№ 01:55:040403:2755			
Изм.	Колуч.	Лист	№Док.	Подп.	Дата	Стадия	Лист	Листов	
						Дом в Шакше	П	1	21
Разработал Уразгильдина						Общие данные			
						 СтройДомПроект строительство архитектура кадастр Воплощаем мечту!			





						01/02-23-AP			
						РБ, г. Уфа, ул. Прямая, з/у 90а, кад.№ 01:55:04:04:03:2755			
Изм.	Колуч	Лист	№Док.	Подп.	Дата	Дом в Шакше	Стадия	Лист	Листов
							П	2	21
						Общий вид. Визуализация 1	 СтройДомПроект <small>строительство архитектура кадастр</small> Воплощаем мечту!		



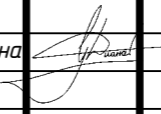

						01/02-23-AP			
						РБ, г. Уфа, ул. Прямая, з/у 90а, кад.№ 01:55:040403:2755			
<i>Изм.</i>	<i>Колуч.</i>	<i>Лист</i>	<i>№Док.</i>	<i>Подп.</i>	<i>Дата</i>	Дом в Шакше	<i>Стадия</i>	<i>Лист</i>	<i>Листов</i>
							П	3	21
						Общий вид. Визуализация 2	 СтройДомПроект <small>строительство архитектура кадастр</small> Воплощаем мечту!		



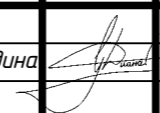

						01/02-23-AP			
						РБ, г. Уфа, ул. Прямая, з/у 90а, кад.№ 01:55:040403:2755			
Изм.	Колуч.	Лист	№Док.	Подп.	Дата	Дом в Шакше	Стадия	Лист	Листов
							П	4	21
Разработал Уразгильдина 						Общий вид. Визуализация Э		 СтройДомПроект строительство архитектура кадастр Воплощаем мечту!	





						01/02-23-AP			
						РБ, г. Уфа, ул. Прямая, з/у 90а, кад.№ 01:55:040403:2755			
Изм.	Колуч.	Лист	№Док.	Подп.	Дата	Дом в Шакше	Стадия	Лист	Листов
							П	5	21
Разработал	Уразгильдина					Общий вид. Визуализация 4	 СтройДомПроект <small>строительство архитектура кадастр</small> Воплощаем мечту!		



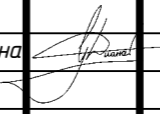

						01/02-23-AP			
						РБ, г. Уфа, ул. Прямая, з/у 90а, кад.№ 01:55:040403:2755			
Изм.	Колуч	Лист	№Док.	Подп.	Дата	Дом в Шакше	Стадия	Лист	Листов
							П	6	21
						Общий вид. Визуализация 5	 СтройДомПроект <small>строительство архитектура кадастр</small> Воплощаем мечту!		
Разработал		Уразгильдина							

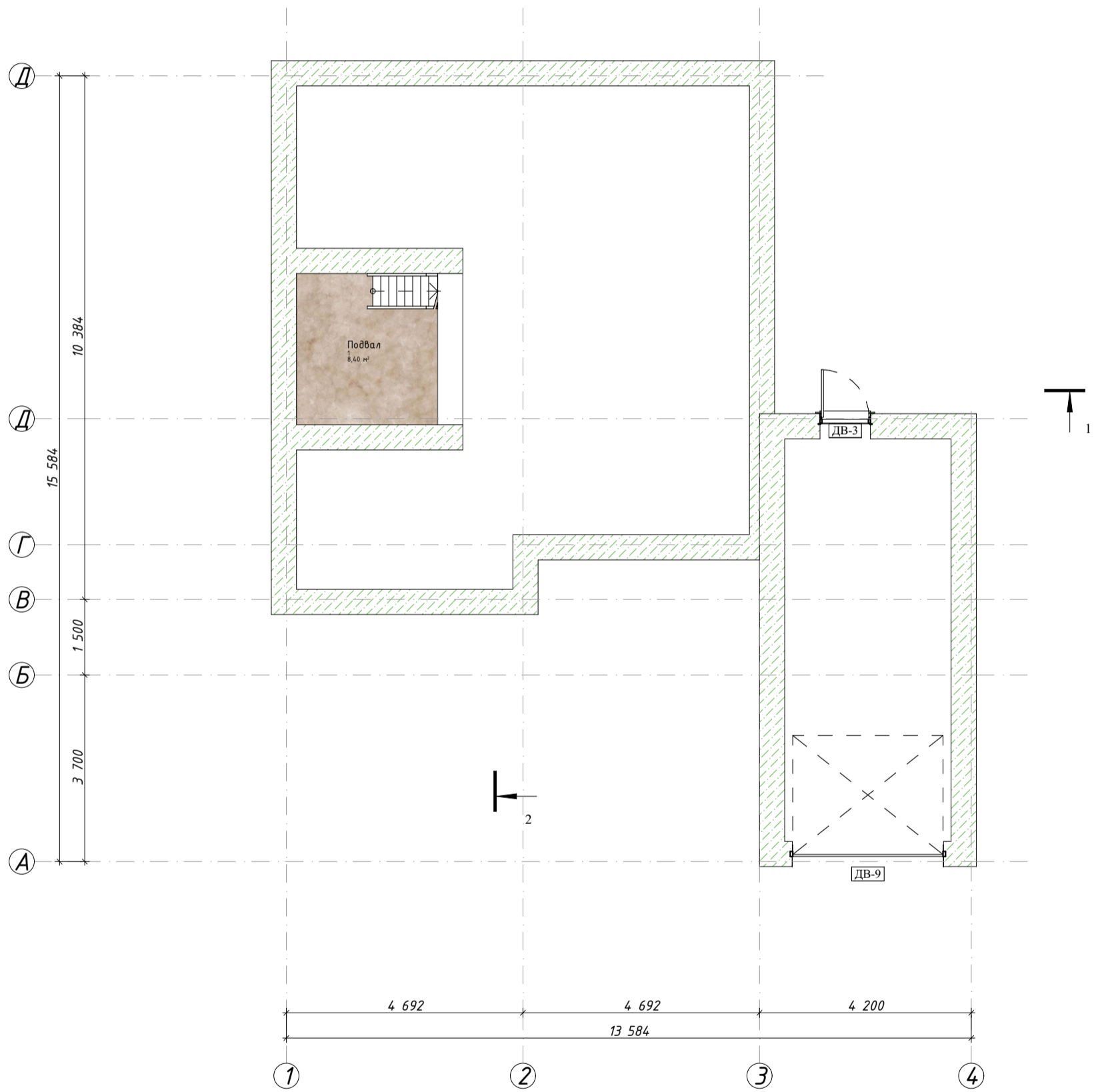

						01/02-23-AP			
						РБ, г. Уфа, ул. Прямая, з/у 90а, кад.№ 01:55:040403:2755			
Изм.	Колуч	Лист	№Док.	Подп.	Дата	Дом в Шакше	Стадия	Лист	Листов
Разработал	Уразгильдина						П	7	21
						Общий вид. Визуализация 6	 СтройДомПроект <small>строительство архитектура кадастр</small> Воплощаем мечту!		

№	Наименование	Площадь
1	Подвал	8,40
		8,40 м ²



						01/02-23-AP		
						РБ, г. Уфа, ул. Прямая, з/у 90а, кад.№ 01:55:04.04.03:2755		
Изм.	Кол.ч.	Лист	№Док.	Подп.	Дата	Стадия	Лист	Листов
						П	8	21
Разработал <i>Уразгильдина</i>						Дом в Шакше		
						План расстановки мебели -1 этаж. Экспликация		
						 СтройДомПроект строительство архитектура кадастр Воплощаем мечту!		

№	Наименование	Площадь
2	Терраса	4,74
3	Тамбур	2,60
4	Котельная	2,82
5	Коридор	8,32
6	Сауна	2,72
7	С/у	4,56
8	Спальня	15,45
9	Кухня	15,45
10	Гостиная	27,06
11	Терраса	22,20
12	Гараж	33,48
		139,40 м ²

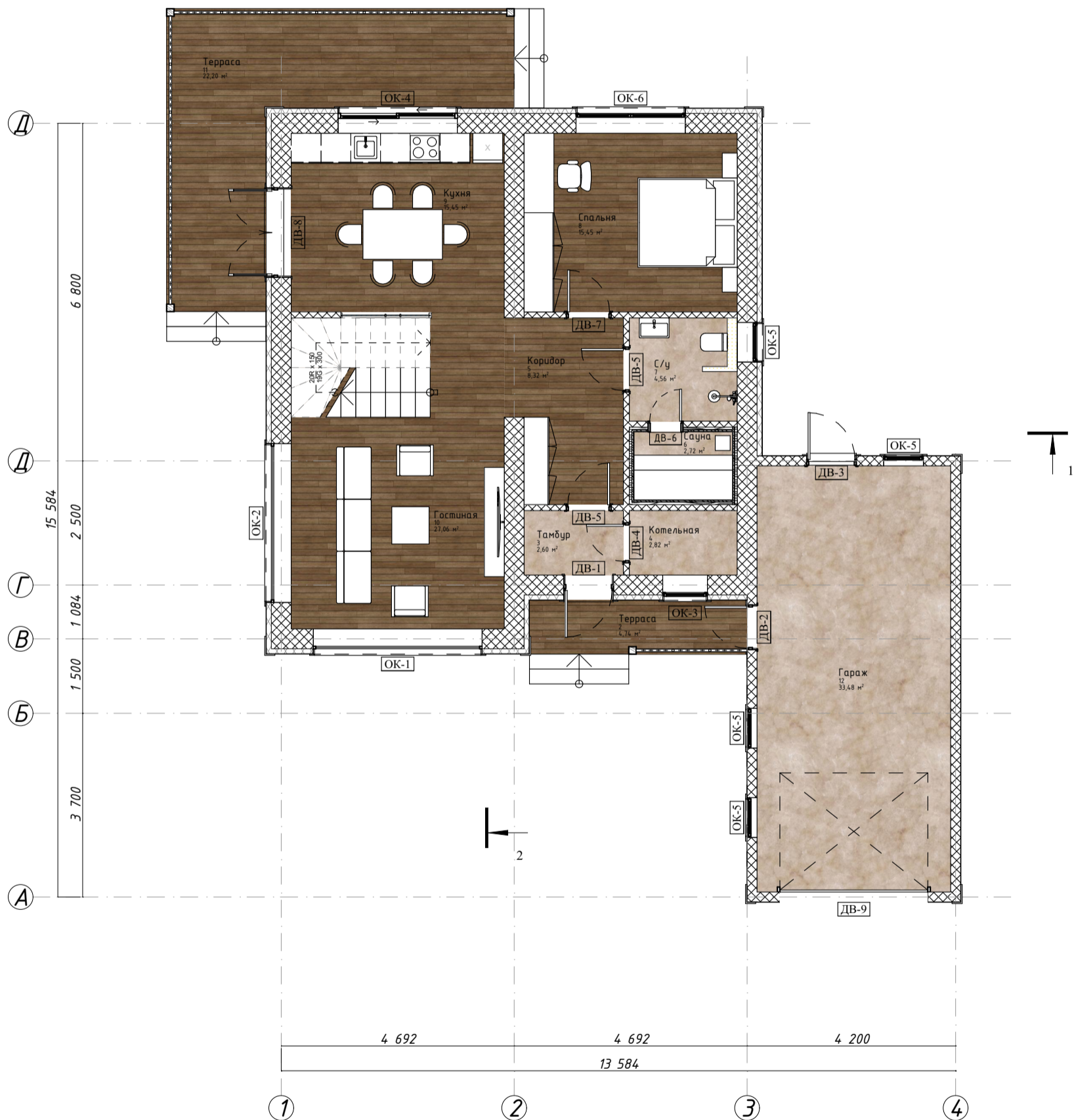

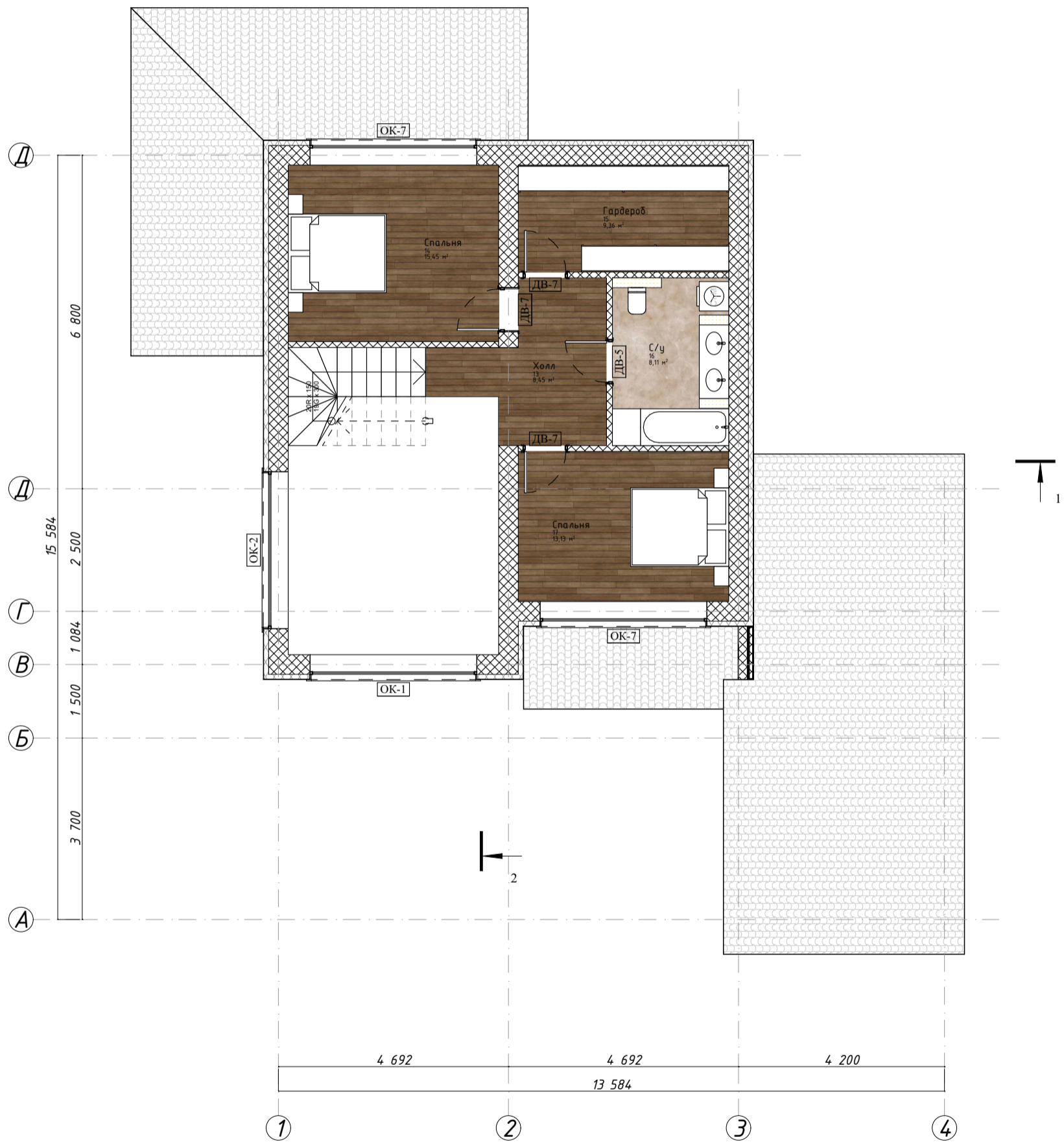

						01/02-23-AP		
						РБ, г. Уфа, ул. Прямая, з/у 90а, кад.№ 01:55:04.04.03:2755		
Изм.	Колуч.	Лист	№Док.	Подп.	Дата			
Разработал	Уразгильдина					Дом в Шакше		
						Стадия	Лист	Листов
						П	9	21
						План расстановки мебели 1 этаж. Экспликация		
						СтройДомПроект строительство архитектура кадастр Воплощаем мечту!		

№	Наименование	Площадь
13	Холл	8,45
14	Спальня	15,45
15	Гардероб	9,36
16	С/у	8,11
17	Спальня	13,13
		54,50 м ²

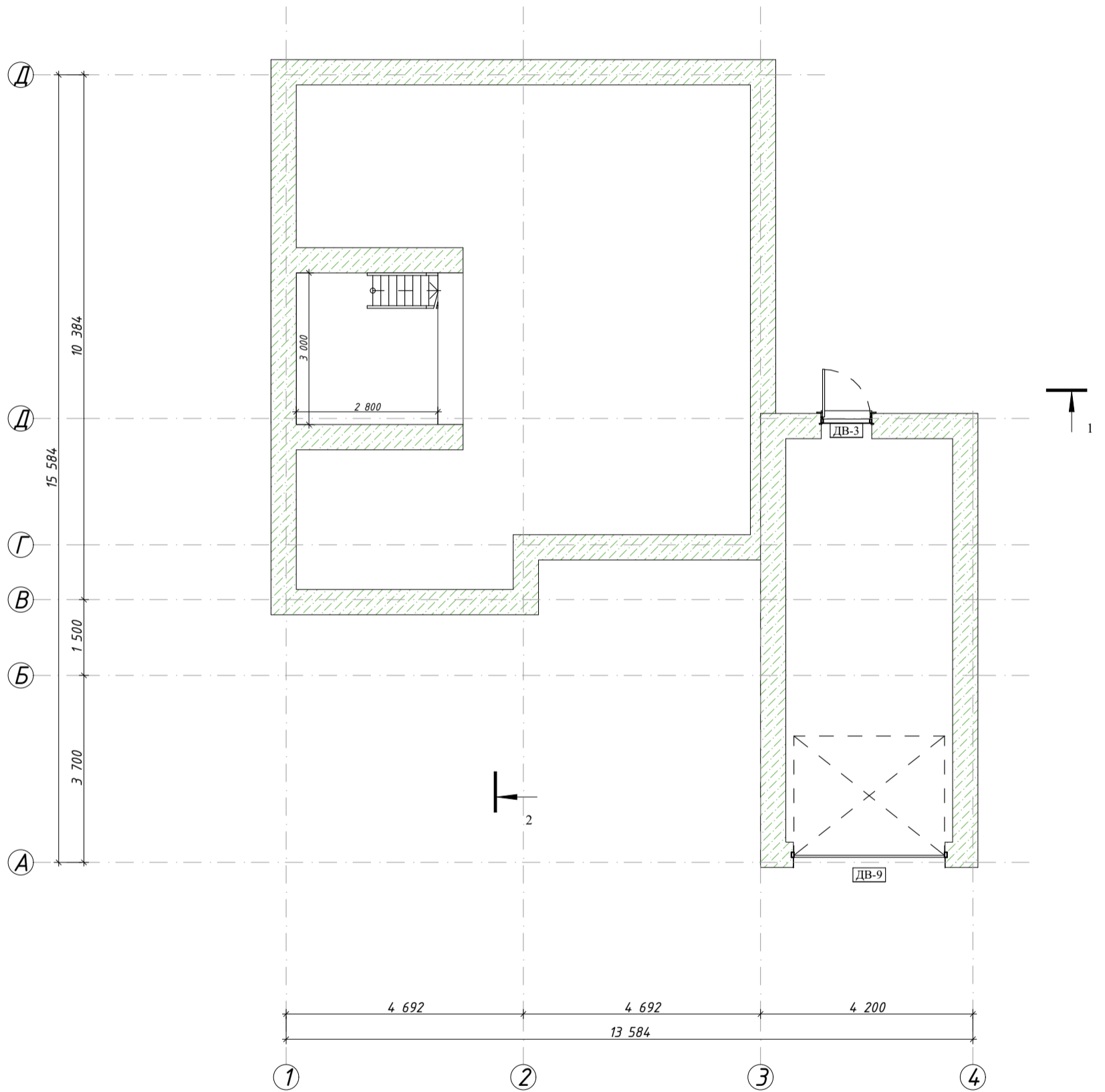

						01/02-23-AP		
						РБ, г. Уфа, ул. Прямая, з/у 90а, кад.№ 01:55:04.04.03:2755		
Изм.	Кол.ч.	Лист	№Док.	Подп.	Дата			
Разработал	Уразгильдина					Дом в Шакше		
						Стадия	Лист	Листов
						П	10	21
						План расстановки мебели 2 этаж. Экспликация		
						СтройДомПроект строительство архитектура кадастр Воплощаем мечту!		



						01/02-23-AP		
						РБ, г. Уфа, ул. Прямая, з/у 90а, кад.№ 01:55:04.04.03:2755		
Изм.	Кол.ч.	Лист	№Док.	Подп.	Дата	Стадия	Лист	Листов
						П	11	21
Разработал Чразгильдина						Дом в Шакше		
						План с размерами -1 этаж		
						 СтройДомПроект строительство архитектура кадастр Воплощаем мечту!		

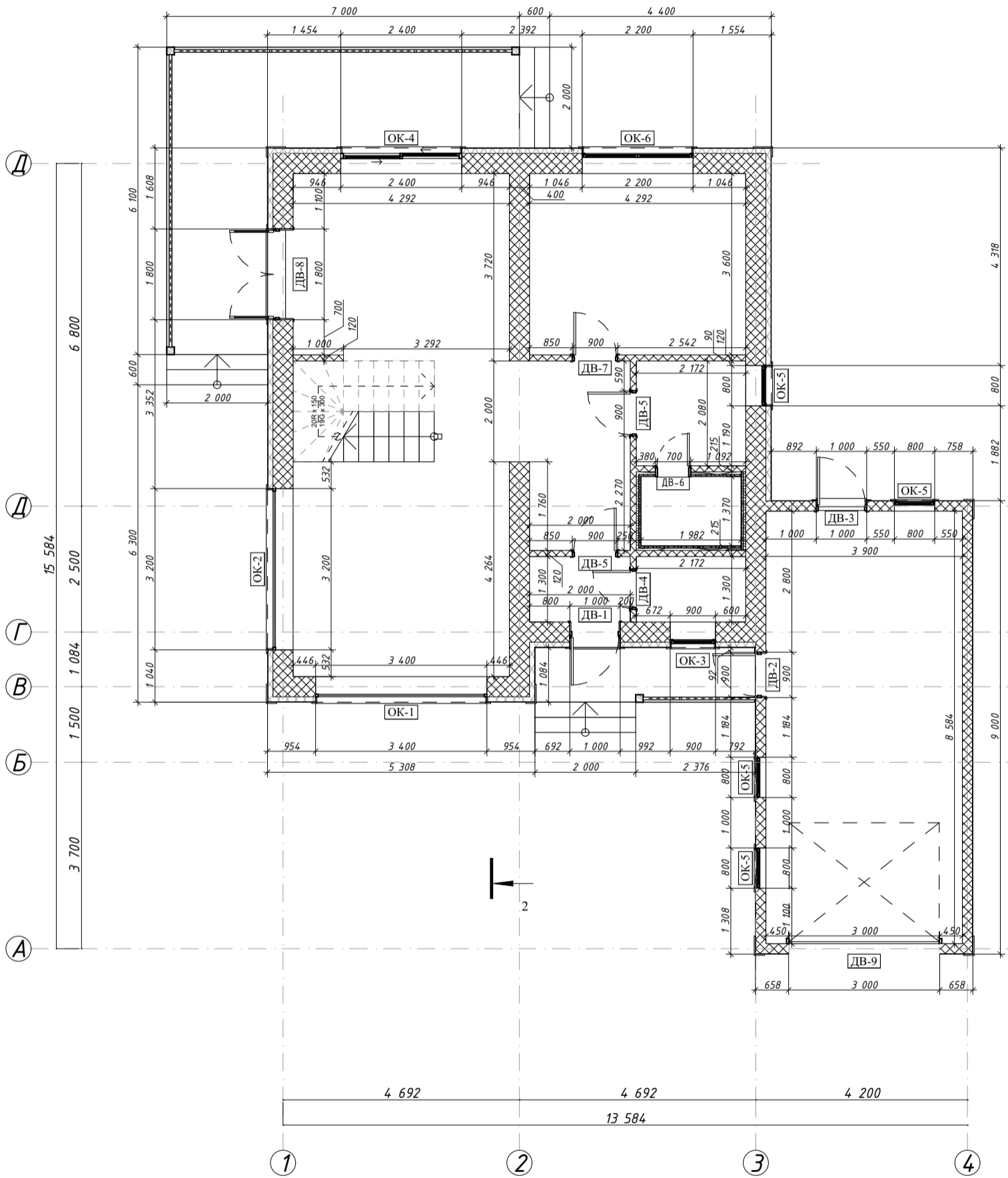

						01/02-23-AP								
						РБ, г. Уфа, ул. Прямая, з/у 90а, кад.№ 01:55:04.04.03:2755								
Изм.	Кол.ч.	Лист	№Док.	Подп.	Дата									
Разработал	Уразгильдина					Дом в Шакше		<table border="1"> <tr> <td>Стадия</td> <td>Лист</td> <td>Листов</td> </tr> <tr> <td>П</td> <td>12</td> <td>21</td> </tr> </table>	Стадия	Лист	Листов	П	12	21
Стадия	Лист	Листов												
П	12	21												
План с размерами 1 этаж						СтройДомПроект строительство архитектура кадастр Воплощаем мечту!								

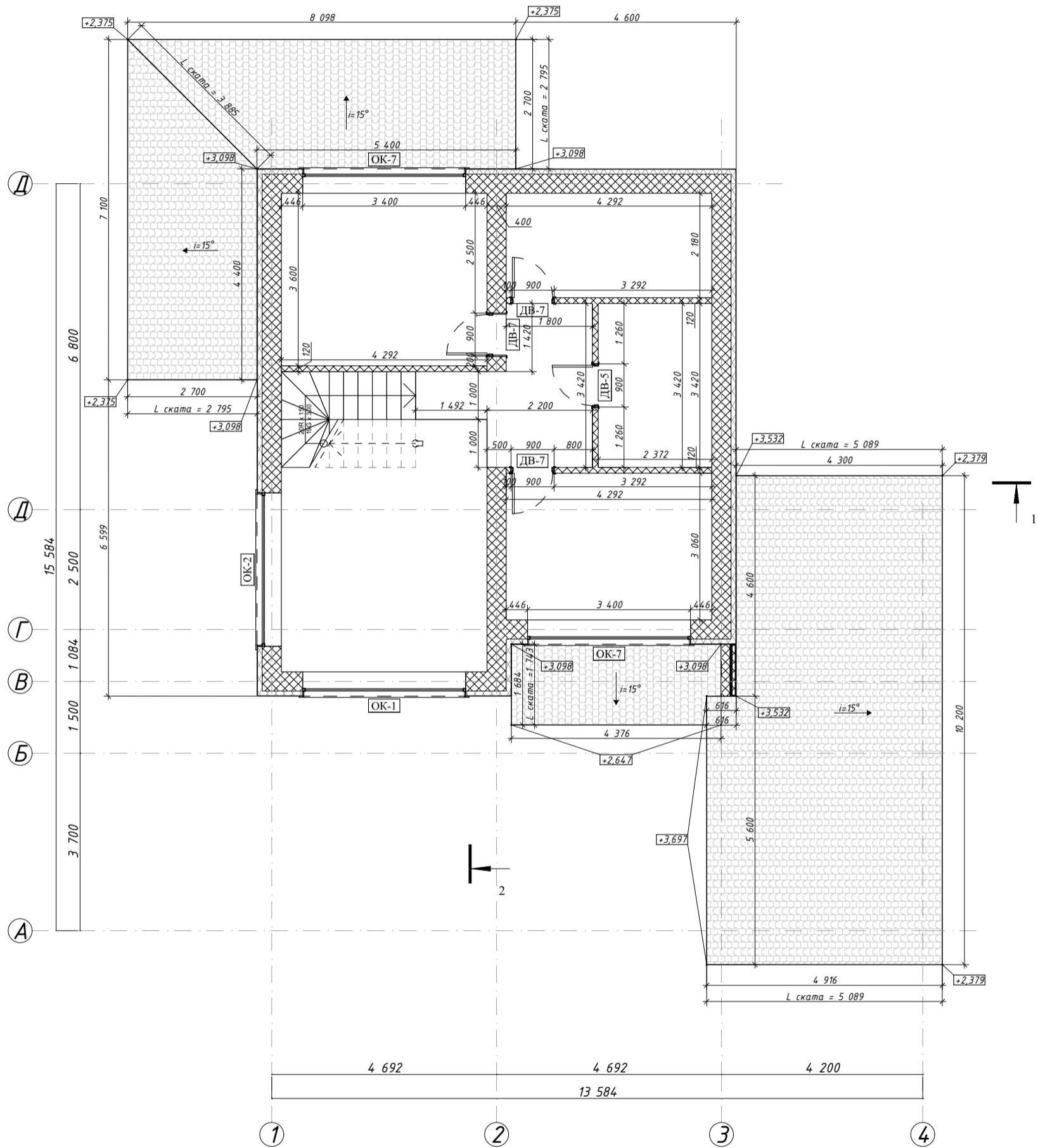

						01/02-23-AP		
						РБ, г. Уфа, ул. Прямая, з/у 90а, кад.№ 01:55:04.04.03:2755		
Изм.	Кол.ч.	Лист	№Док.	Подп.	Дата	Стадия	Лист	Листов
						П	13	21
Разработал Чразгильдина						Дом в Шакше		
						План с размерами 2 этаж		
						 СтройДомПроект строительство архитектура кадастр Воплощаем мечту!		

Ведомость дверных проемов

Наименование	ДВ-1	ДВ-2	ДВ-3	ДВ-4	ДВ-5	ДВ-6	ДВ-7	ДВ-8	ДВ-9
Количество	1	1	1	1	3	1	4	1	1
Размер Ш x В	1 000x42 100	900x42 100	1 000x42 100	800x42 100	900x42 100	700x41 900	900x42 100	1 800x42 200	3 000x42 400
2D-символ									
3D вид									

Ведомость оконных проемов

Наименование	ОК-1	ОК-2	ОК-3	ОК-4	ОК-5	ОК-6	ОК-7
Количество	1	1	1	1	4	1	2
Размер Ш x В	3 400x6 363	3 200x4 400	900x1 500	2 400x1 000	800x600	2 200x1 600	3 400x3 213
2D-символ							
3D вид							

						01/02-23-AP		
						РБ, г. Уфа, ул. Прямая, з/у 90а, кад.№ 01:55:04:04:03:2755		
Изм.	Колуч.	Лист	№Док.	Подп.	Дата			
						Дом в Шакше		
Разработал	Уразгильдина					Стадия	Лист	Листов
						П	14	21
						Ведомость оконных и дверных блоков		
						СтройДомПроект <small>строительство архитектура кадастр</small> Воплощаем мечту!		

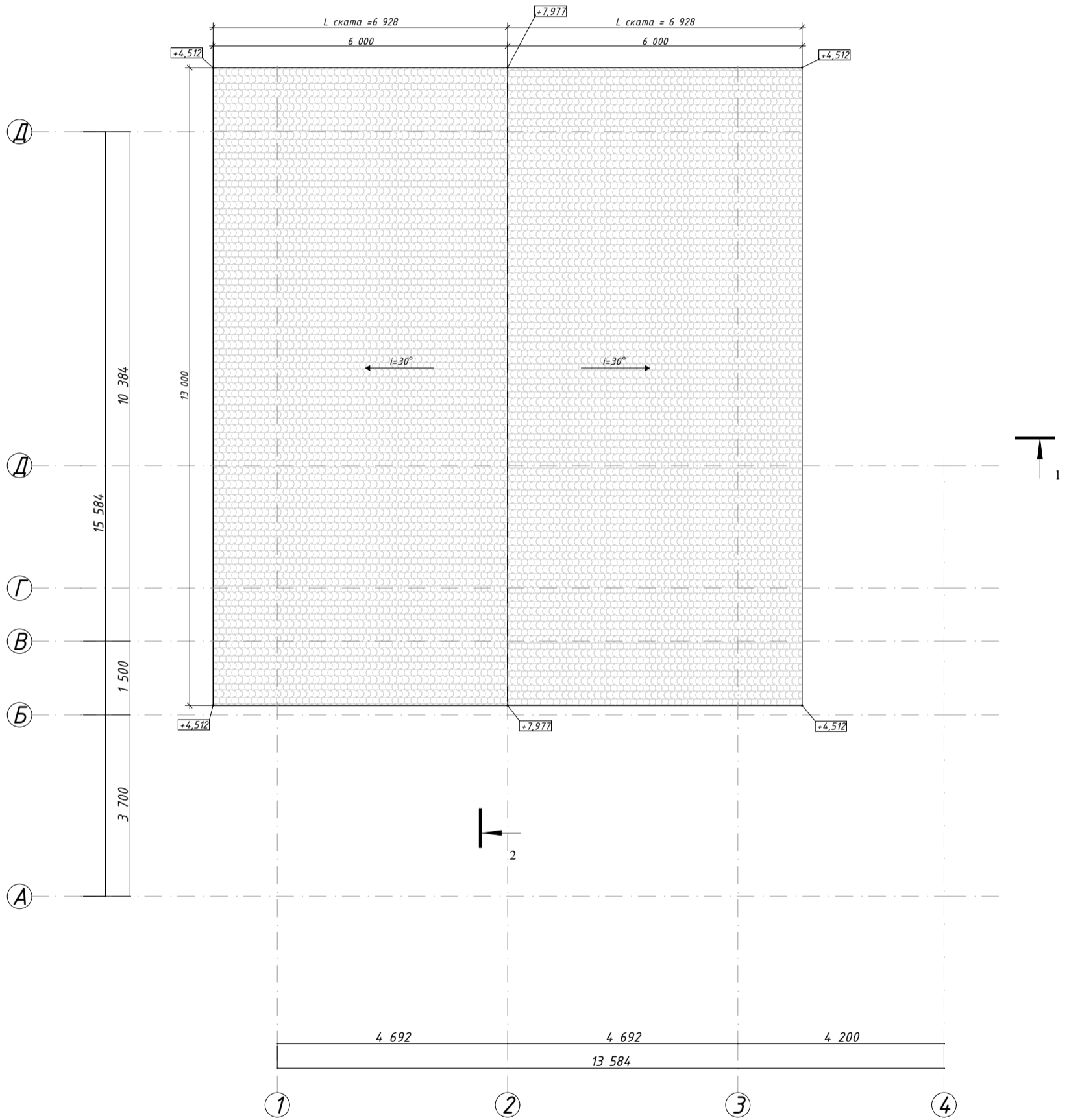

						01/02-23-AP		
						РБ, г. Уфа, ул. Прямая, з/у 90а, кад.№ 01:55:04.04.03:2755		
Изм.	Колуч.	Лист	№Док.	Подп.	Дата	Стадия	Лист	Листов
						П	15	21
Разработал Чразгильдина						Дом в Шакше		
						План кровли		
						 СтройДомПроект строительство архитектура кадастр Воплощаем мечту!		

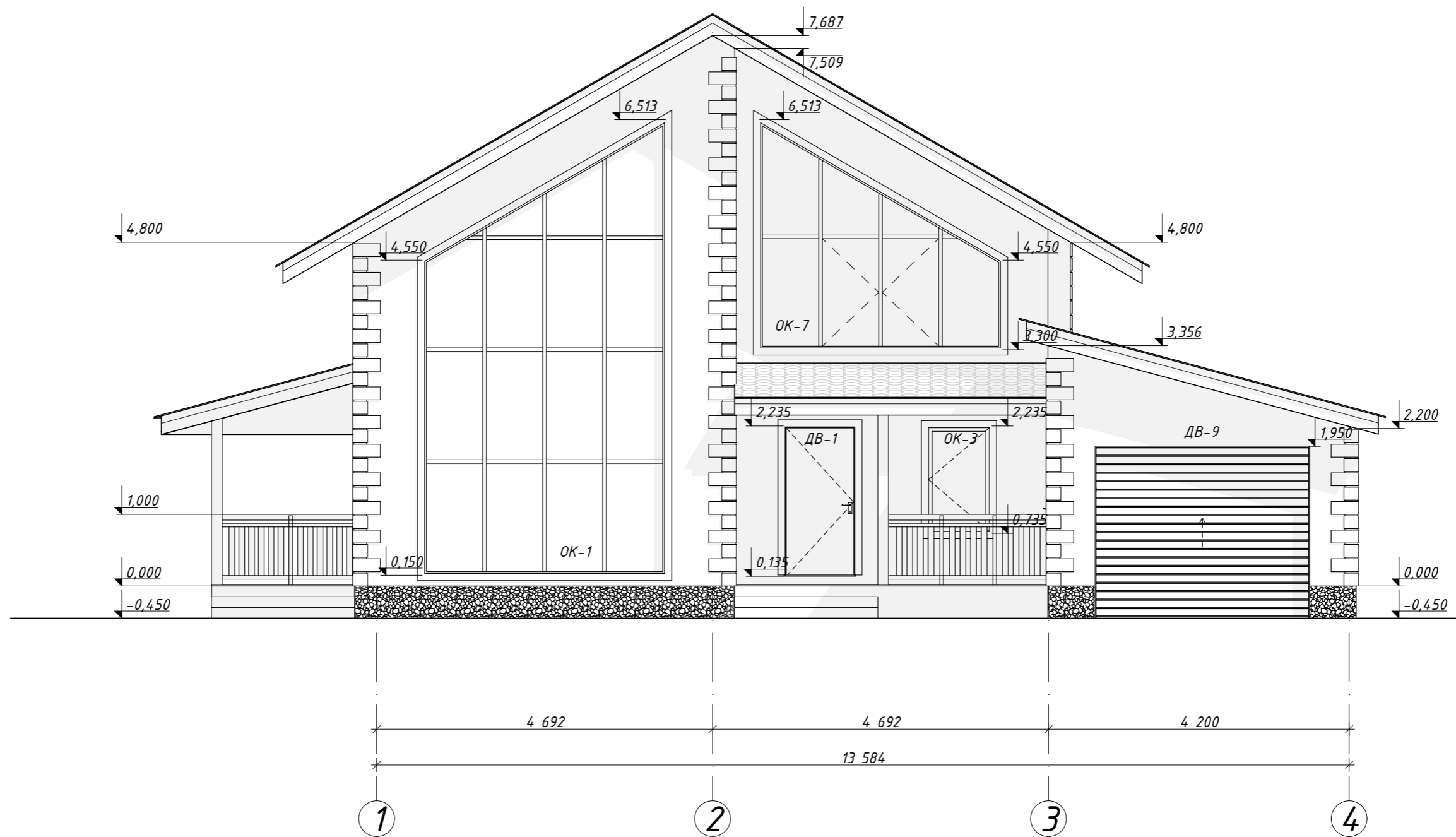

						01/02-23-AP			
						РБ, г. Уфа, ул. Прямая, з/у 90а, кад.№ 01:55:040403:2755			
Изм.	Колуч.	Лист	№Док.	Подп.	Дата	Дом в Шакше	Стадия	Лист	Листов
Разработал	Уразгильдина						П	16	21
						Фасад в осях 1-4		 СтройДомПроект строительство архитектура кадастр Воплощаем мечту!	

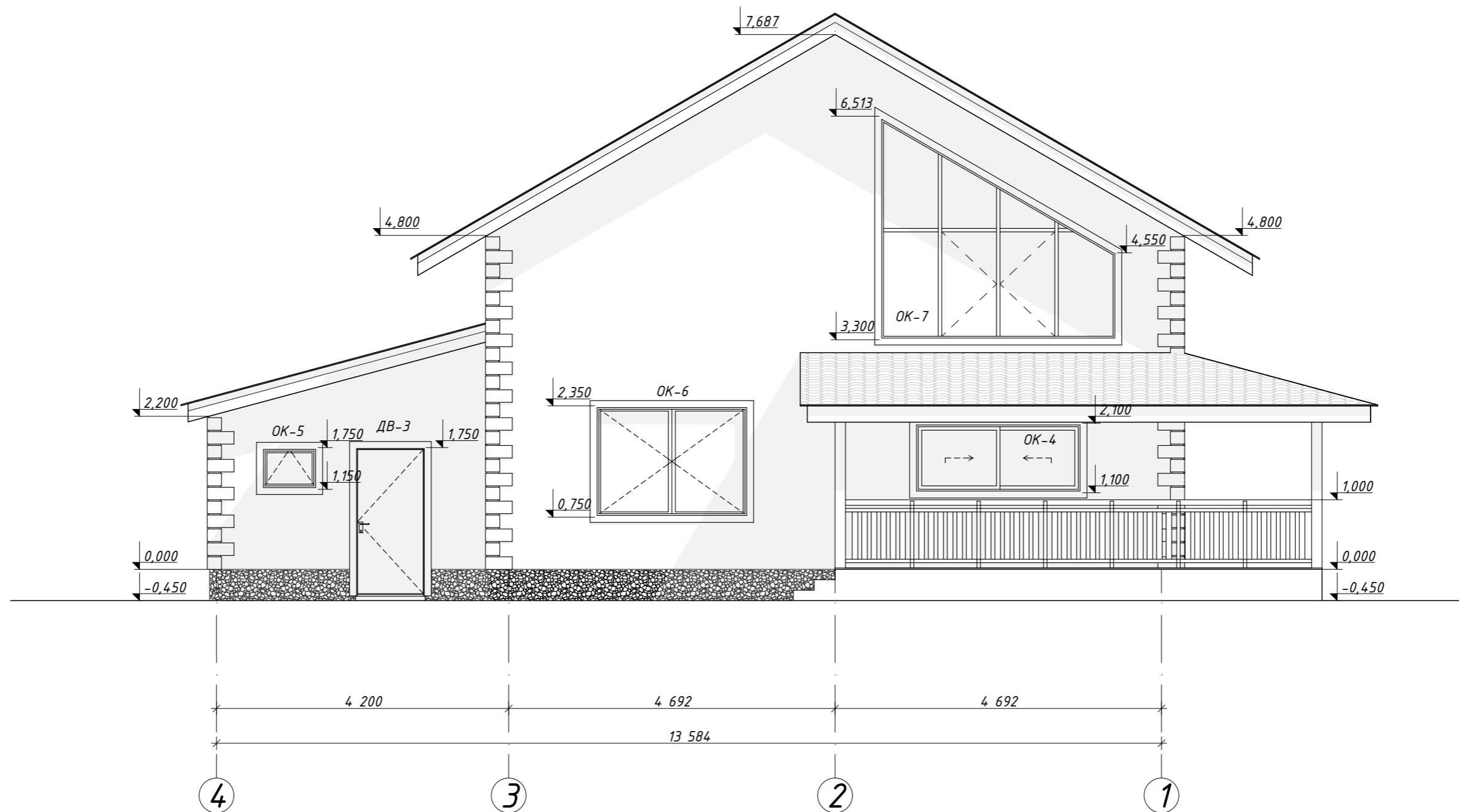

						01/02-23-AP			
						РБ, г. Уфа, ул. Прямая, з/у 90а, кад.№ 01:55:04:04:03:2755			
Изм.	Колуч.	Лист	№Док.	Подп.	Дата	Дом в Шакше	Стадия	Лист	Листов
							П	17	21
Разработал Уразгильдина						Фасад в осях 4-1	 СтройДомПроект строительство архитектура кадастр Воплощаем мечту!		

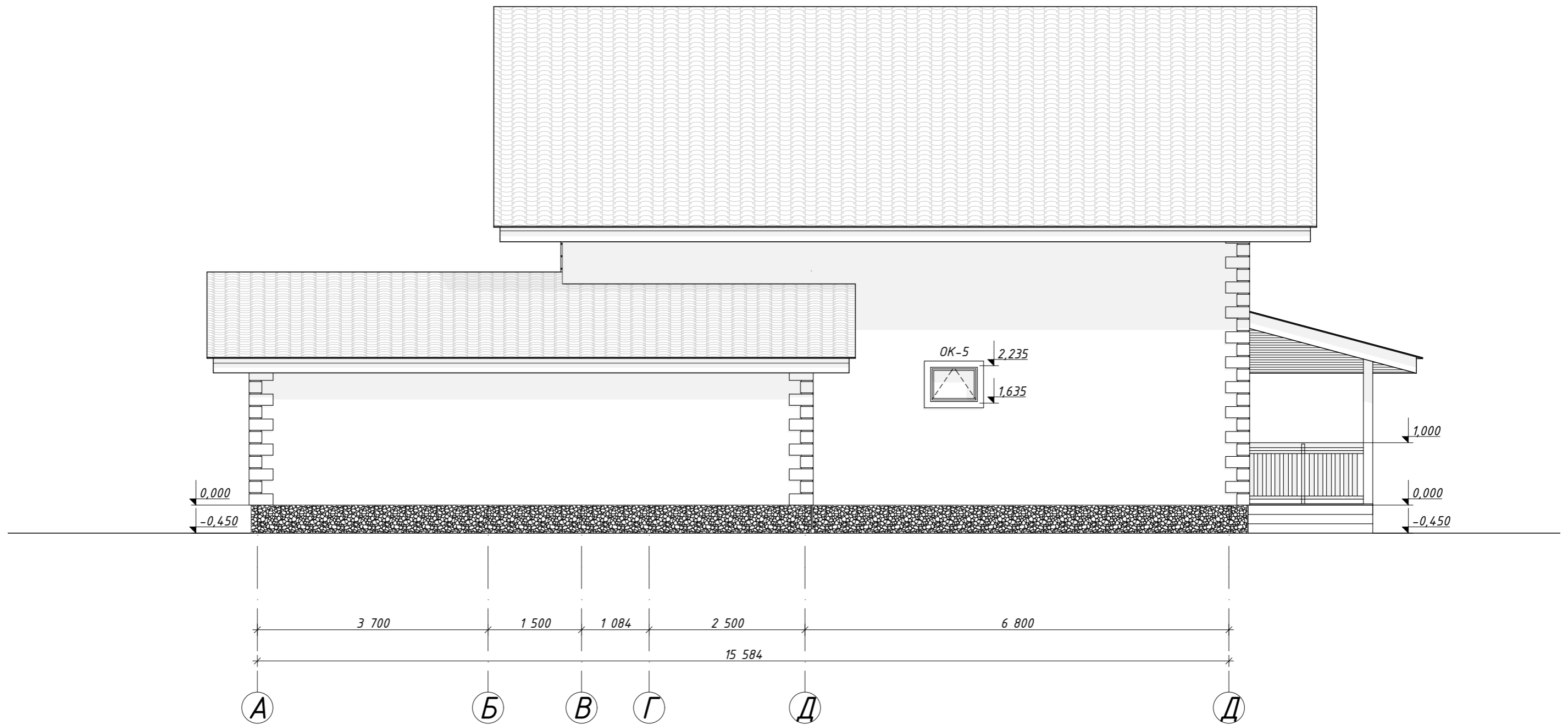

						01/02-23-AP			
						РБ, г. Уфа, ул. Прямая, з/у 90а, кад.№ 01:55:040403:2755			
Изм.	Колуч.	Лист	№Док.	Подп.	Дата	Дом в Шакше	Стадия	Лист	Листов
							П	18	21
Разработал Уразгильдина						Фасад в осях А-Д	 СтройДомПроект строительство архитектура кадастр Воплощаем мечту!		

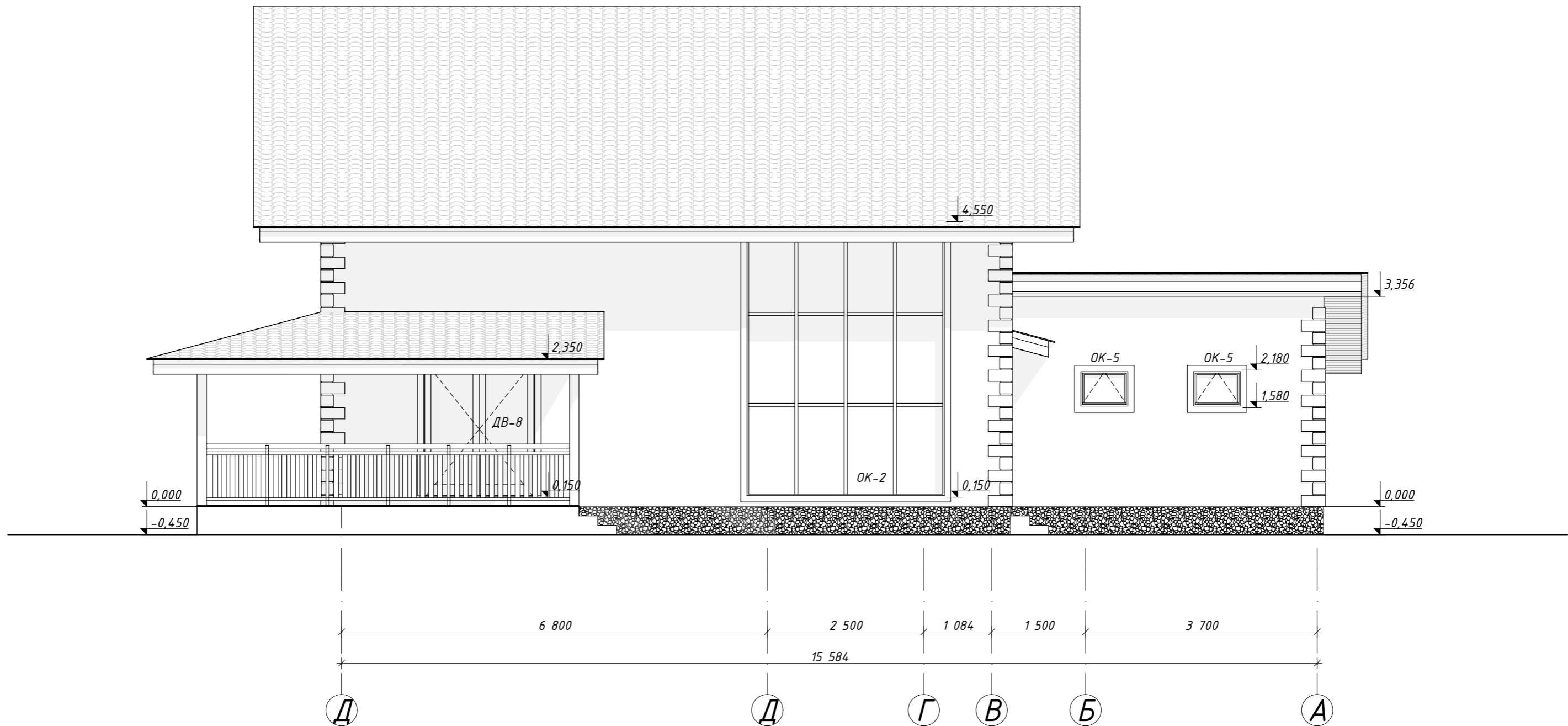

						01/02-23-AP			
						РБ, г. Уфа, ул. Прямая, з/у 90а, кад.№ 01:55:040403:2755			
Изм.	Колуч.	Лист	№Док.	Подп.	Дата	Дом в Шакше	Стадия	Лист	Листов
							П	19	21
Разработал Уразгильдина						Фасад в осях Д-А	 СтройДомПроект строительство архитектура кадастр Воплощаем мечту!		

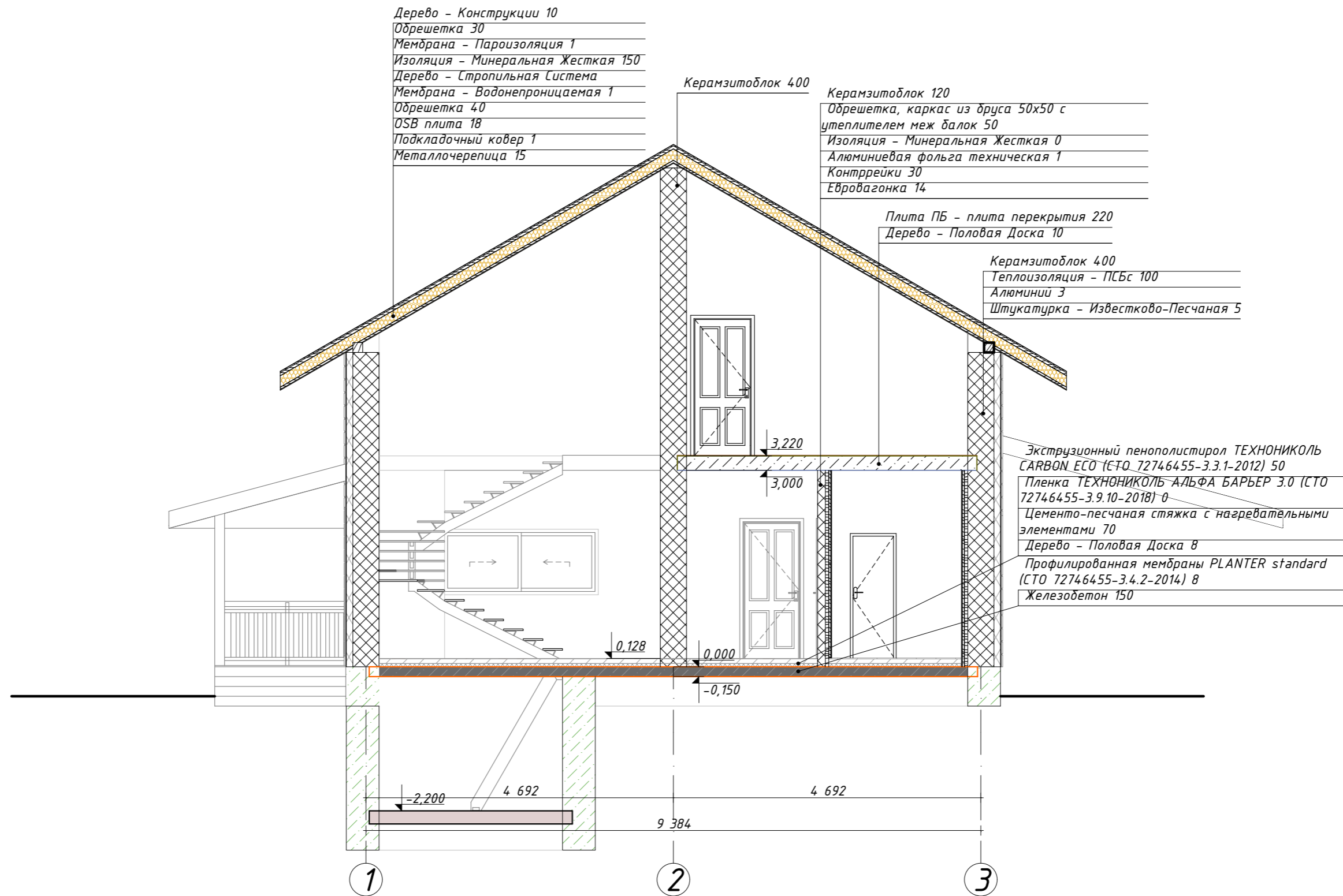

						01/02-23-AP			
						РБ, г. Уфа, ул. Прямая, з/у 90а, кад.№ 01:55:040403:2755			
Изм.	Колуч.	Лист	№Док.	Подп.	Дата	Дом в Шакше	Стадия	Лист	Листов
							П	20	21
Разработал Уразгильдина						Разрез 1-1	 СтройДомПроект строительство архитектура кадастр Воплощаем мечту!		

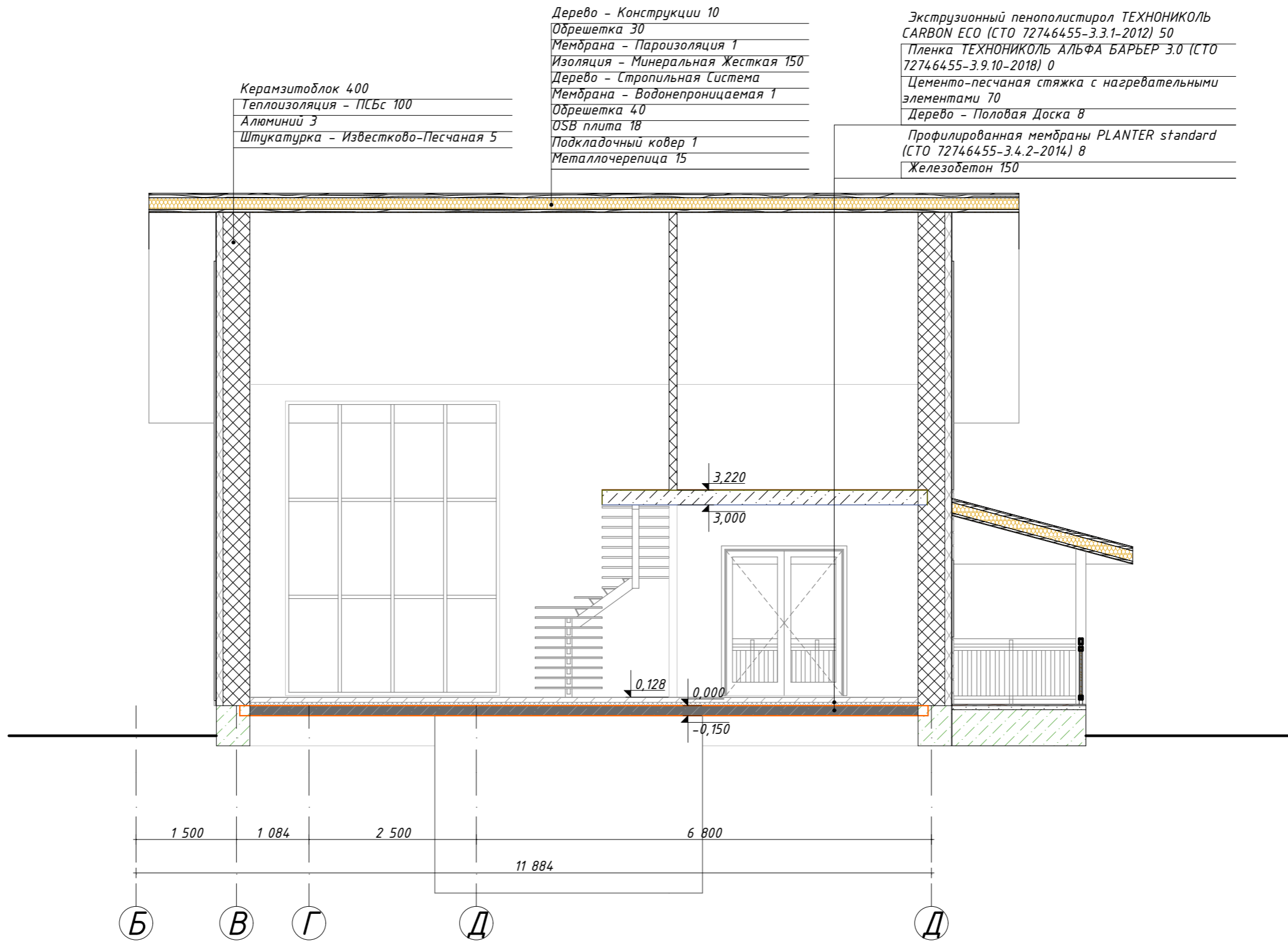

						01/02-23-AP			
						РБ, г. Уфа, ул. Прямая, з/у 90а, кад.№ 01:55:040403:2755			
Изм.	Колуч.	Лист	№Док.	Подп.	Дата	Дом в Шакше	Стадия	Лист	Листов
Разработал	Уразгильдина						П	21	21
						Разрез 2-2	 СтройДомПроект строительство архитектура кадастр Воплощаем мечту!		